

BONREPÒS LIVING

A detailed architectural rendering of a modern, multi-story apartment building. The building features a light beige facade with large windows and balconies. Each balcony is enclosed with a glass railing and has a small planter box with greenery. The building is set against a clear blue sky. In the foreground, there are several people walking on a paved sidewalk, and a few trees are planted along the street. The overall atmosphere is bright and modern.

Vivir tan cerca y, a la vez, a otro ritmo.

Bonrepòs te ofrece tranquilidad a un paso de Valencia. Dos estilos de vida combinados con lo mejor de cada uno de ellos, ¿es hora de cambiar?

LAROSÀ

Promociona

LAROSÃ

Arquitectura

E R R E

30

Viviendas

30

Plazas de garaje

Común

Zona Gourmet y Gimnasio



UBICADO EN UN ENTORNO PRIVILEGIADO

[ENLACE A GOOGLE MAPS](#)

- | | | | |
|---|-----------------------------------|----|-----------------|
| 1 | AYUNTAMIENTO BONREPÒS I MIRAMBELL | 6 | FARMACIA |
| 2 | PLAZA DEL PUEBLO | 7 | CENTRO DE SALUD |
| 3 | PARQUE | 8 | CENTRO DE PÁDEL |
| 4 | PARQUE INFANTIL | 9 | CROSSFIT |
| 5 | CLÍNICA DENTAL | 10 | SUPERMERCADO |

BIENVENIDOS A L'HORTA NORD



Desde el garaje de tu vivienda al centro de Valencia en menos de 15 minutos, o si lo prefieres, la línea 3 de metro (directa al Aeropuerto) o la línea L16 que une Bonrepòs con la capital.

Además, en las proximidades del residencial BONREPÒS, encontrarás amplios espacios verdes y miles de hectáreas repartidas en pequeñas explotaciones dedicadas al cultivo de hortalizas y cítricos. Huertos conectados por caminos y senderos para recorrer, desconectar de la ciudad y conectar con la tierra.



RELLANO



SALA COMÚN



SALA COMÚN



SALÓN / COCINA / COMEDOR



SALÓN / COCINA / COMEDOR



DORMITORIO



ÁTICO



TIMING

1
RESERVAS
DICIEMBRE

2024

2
CONTRATO
ENERO

2025

3
INICIO PAGO
CUOTAS + LICENCIA
MARZO

2025

4
INICIO CONSTRUCCIÓN
2º TRIMESTRE

2025

5
ENTREGA
2º TRIMESTRE

2027

PLANTA BAJA

Resumen de Planta

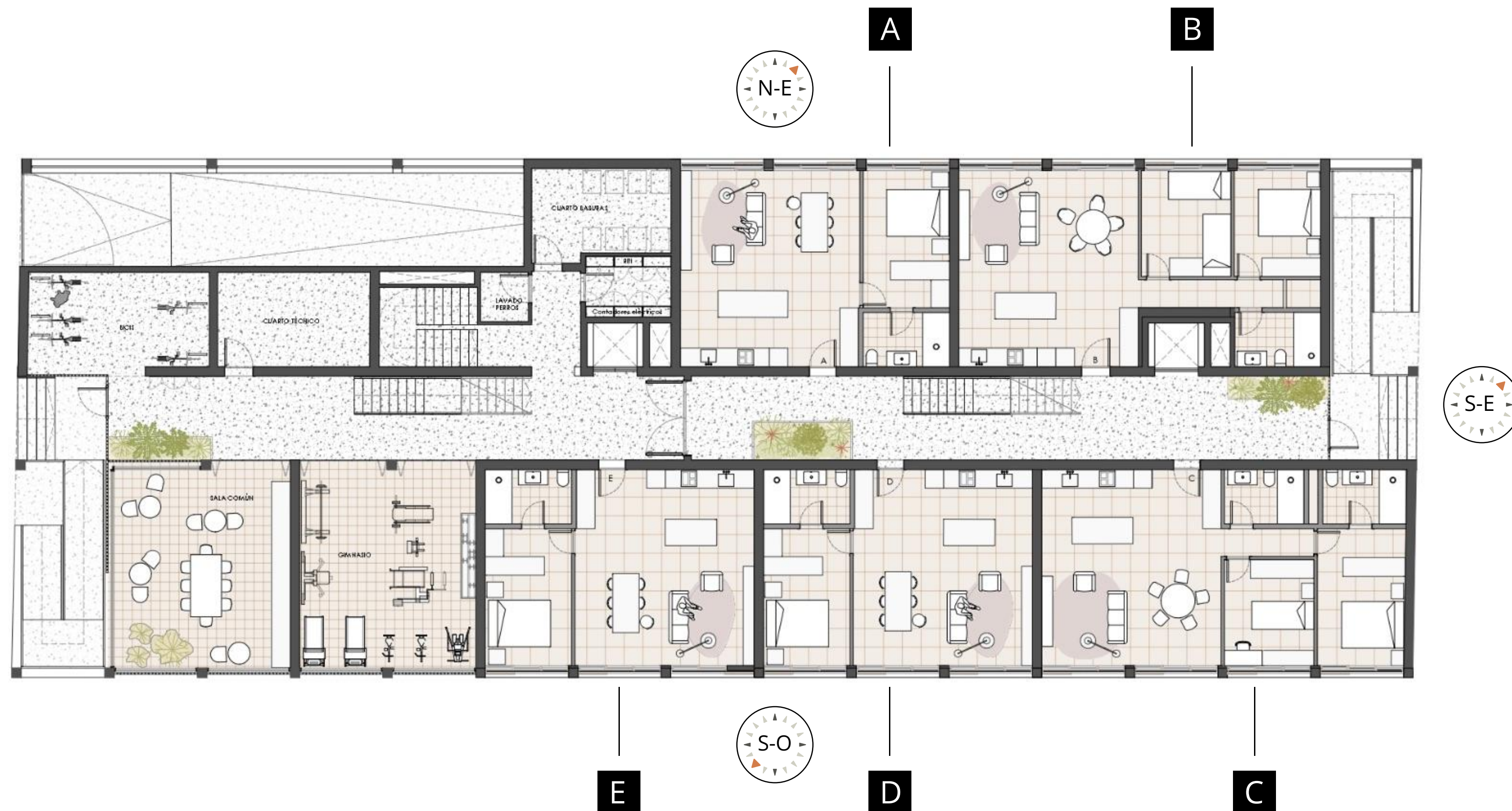

Vivienda A 53,42 M2

Vivienda B 65,78 M2

Vivienda C 75,78 M2

Vivienda D 53,92 M2

Vivienda E 53,42 M2

PLANTA BAJA VIVIENDA — A

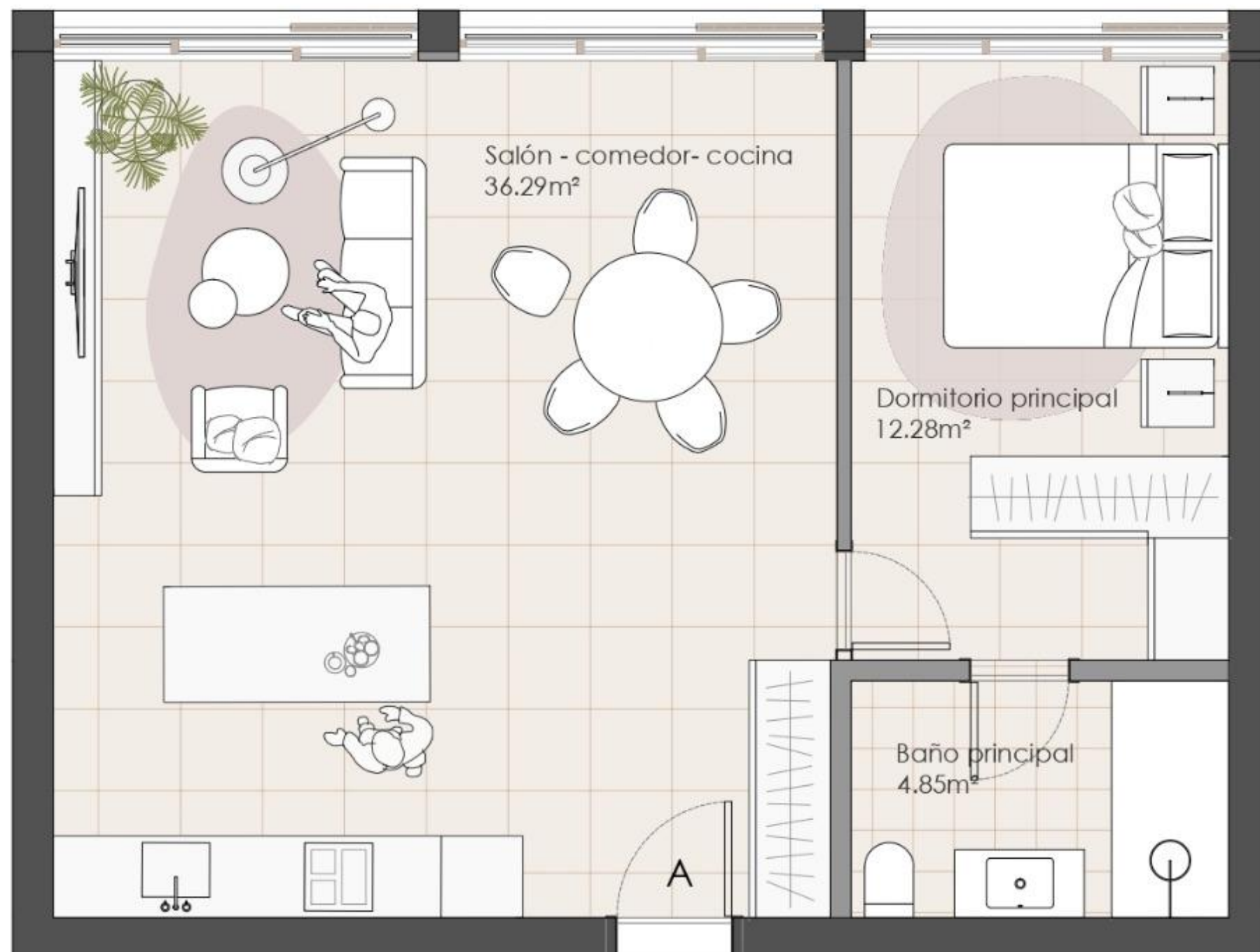

53,42 M2 Totales Útiles

SUP. ÚTIL	SUP. ÚTIL EXTERIOR	SUP. CONSTRUIDA CON ELEMENTOS COMUNES
53,42 M2		77,57 M2

162.000 € Precio sin IVA

RESERVA	FIRMA CONTRATO	24 CUOTAS	ESCRITURA
5.000 €	16.200 €	675€	124.600 €

PLANTA BAJA VIVIENDA — B

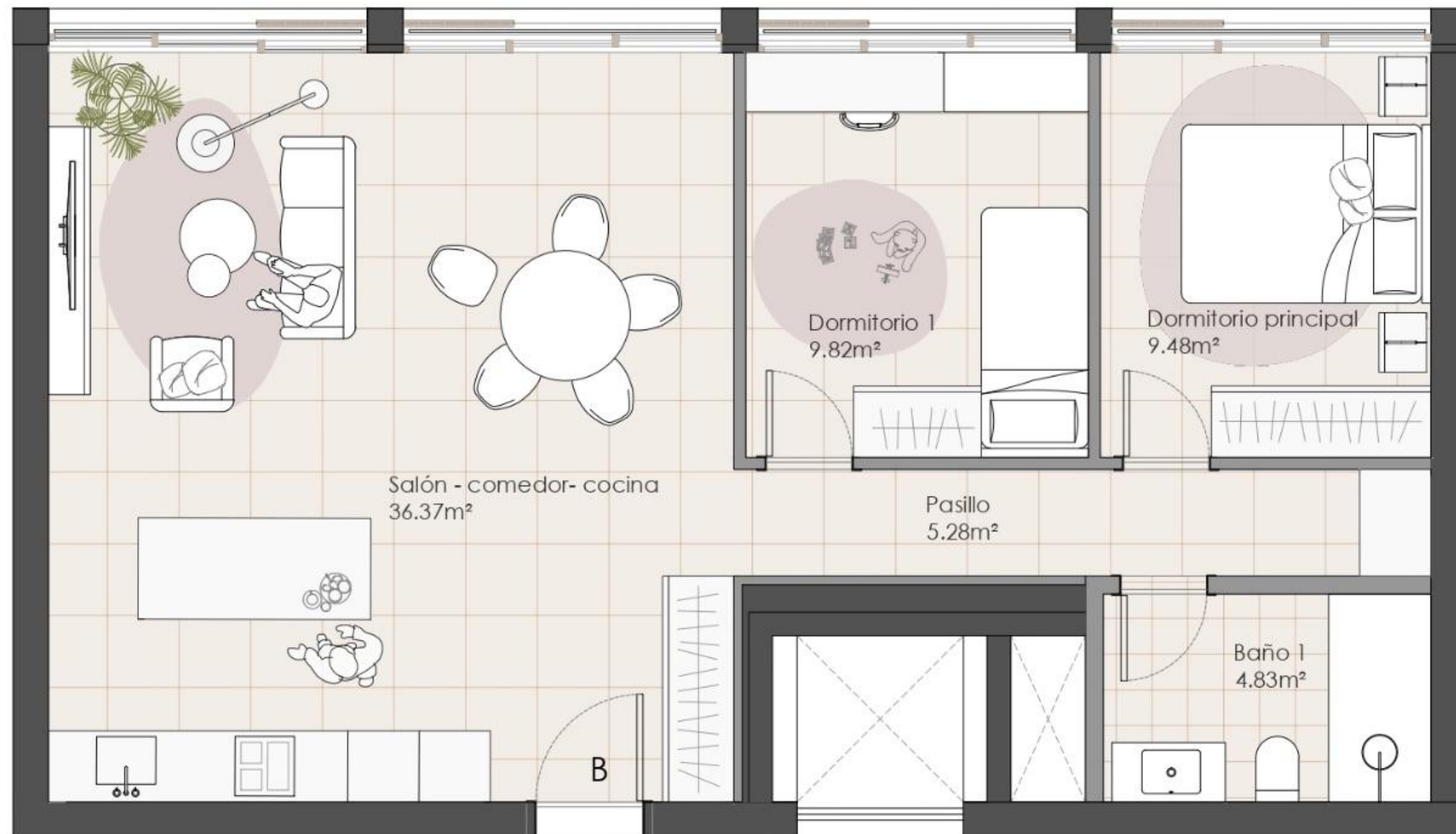

65,78 M2 Totales Útiles

SUP. ÚTIL	SUP. ÚTIL EXTERIOR	SUP. CONSTRUIDA CON ELEMENTOS COMUNES
65,78 M2		97,45 M2

205.000 € Precio sin IVA

RESERVA	FIRMA CONTRATO	24 CUOTAS	ESCRITURA
5.000 €	20.500 €	854,17 €	159.000 €

PLANTA BAJA VIVIENDA — C

75,78 M2 Totales Útiles

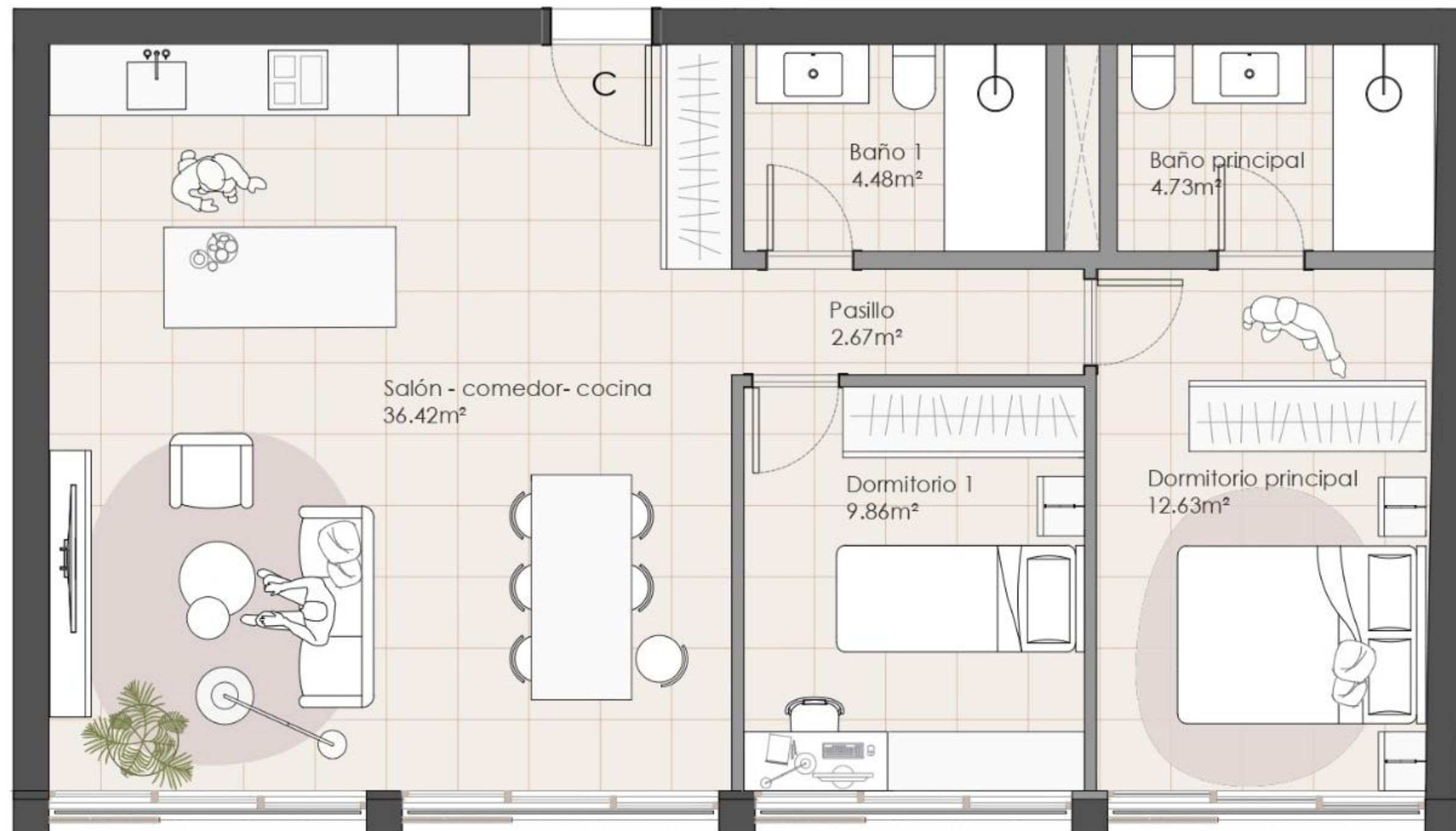

SUP. ÚTIL	SUP. ÚTIL EXTERIOR	SUP. CONSTRUIDA CON ELEMENTOS COMUNES
75,78 M2		105,36 M2

215.000 € Precio sin IVA

RESERVA	FIRMA CONTRATO	24 CUOTAS	ESCRITURA
5.000 €	21.500 €	895,84 €	167.000 €

PLANTA BAJA VIVIENDA — D

53,92 M2 Totales Útiles

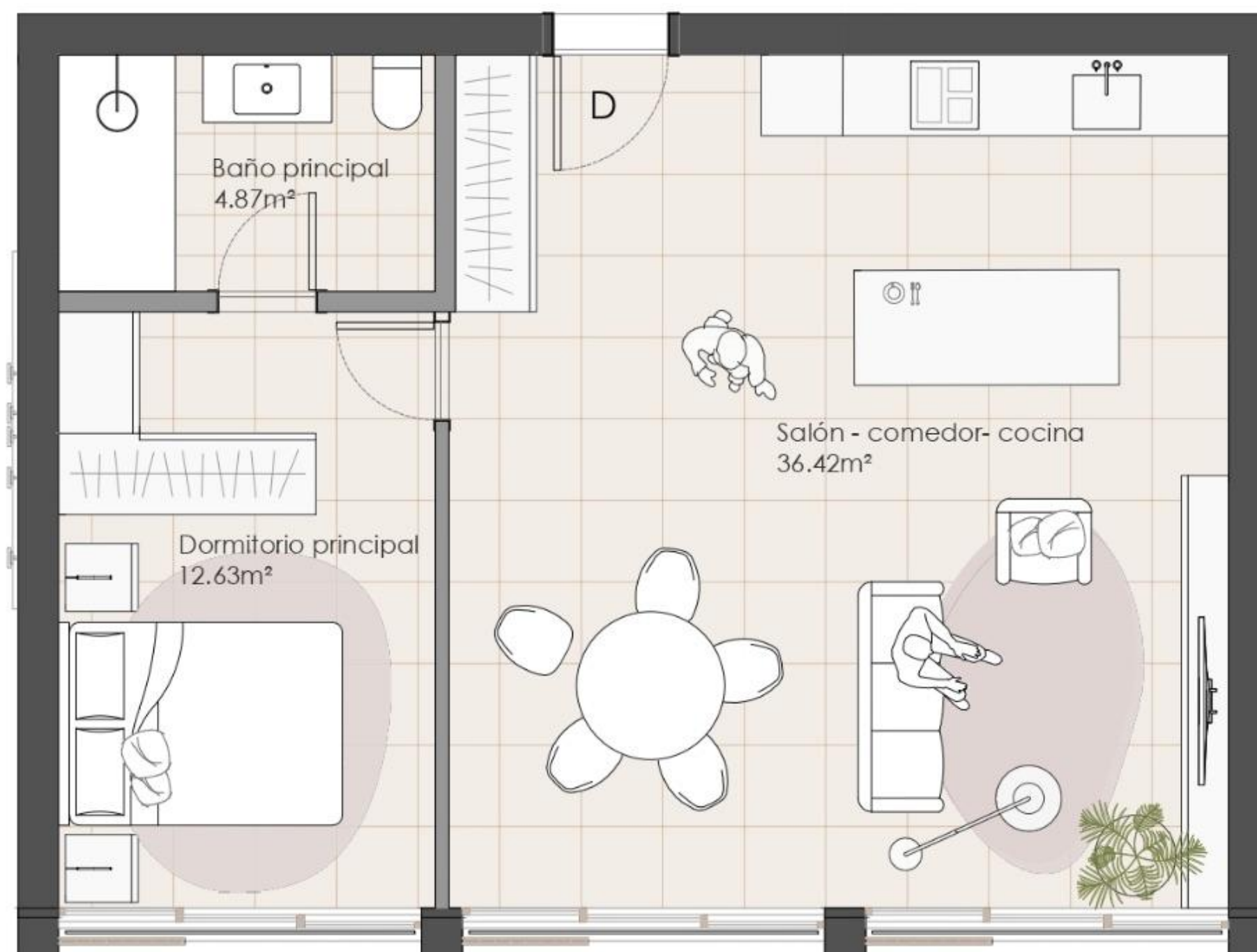

SUP. ÚTIL	SUP. ÚTIL EXTERIOR	SUP. CONSTRUIDA CON ELEMENTOS COMUNES
53,92 M2		77,52 M2

172.000 € Precio sin IVA

RESERVA	FIRMA CONTRATO	24 CUOTAS	ESCRITURA
5.000 €	17.200 €	716,67 €	132.600 €

PLANTA BAJA VIVIENDA — E

53,42 M2 Totales Útiles

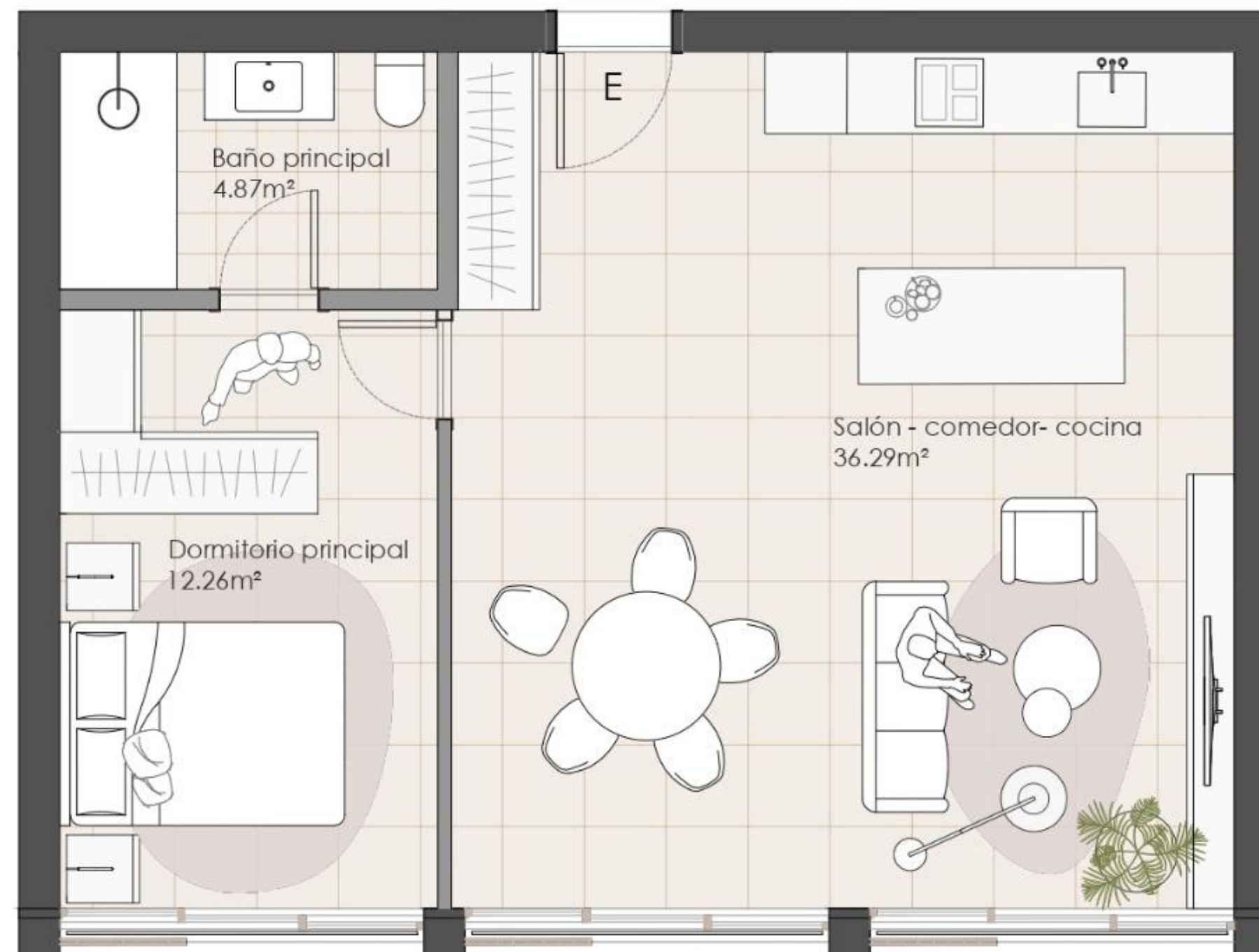

SUP. ÚTIL

SUP. ÚTIL
EXTERIOR

SUP. CONSTRUIDA CON
ELEMENTOS COMUNES

53,42 M2

77,60 M2

172.000 € Precio sin IVA

RESERVA

FIRMA CONTRATO

24 CUOTAS

ESCRITURA

5.000 €

17.200 €

716,67 €

132.600 €

PLANTA 1

Resumen de Planta

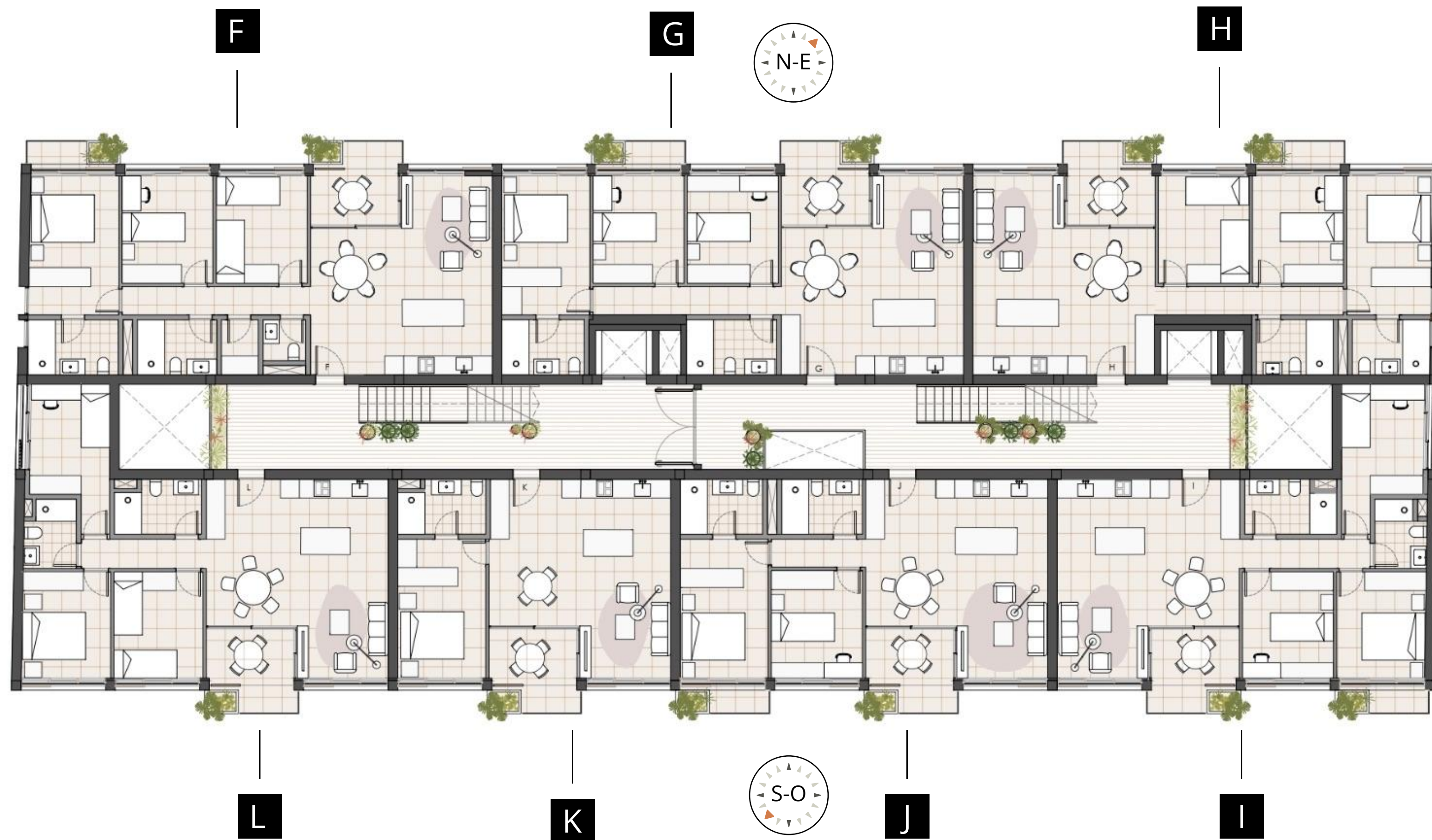

Vivienda F 90,63 M2

Vivienda G 86,77 M2

Vivienda H 86,02 M2

Vivienda I 81,71 M2

Vivienda J 73,81 M2

Vivienda K 55,12 M2

Vivienda L 79,15 M2

PLANTA 1

VIVIENDA — F

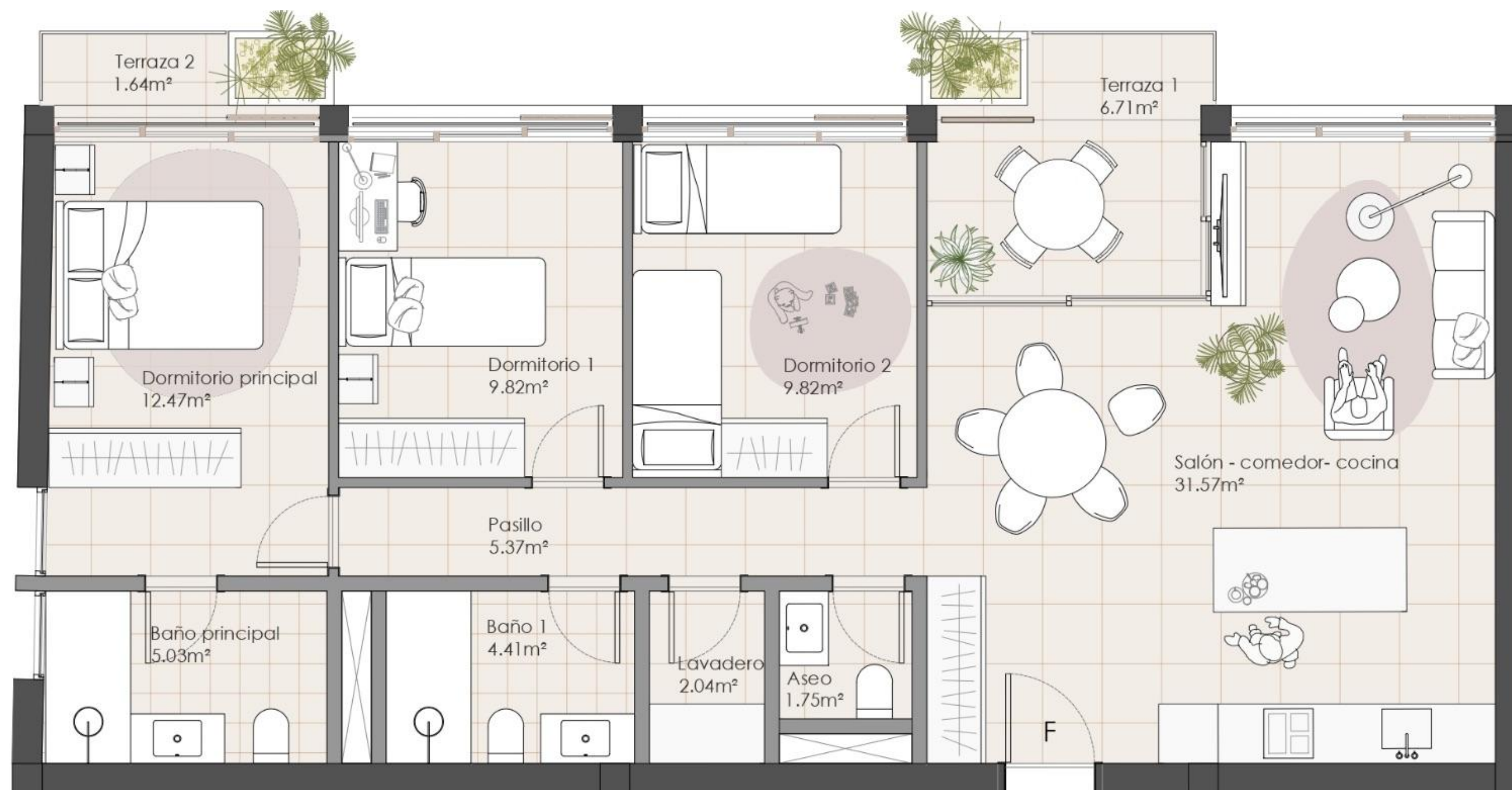

90,63 M2 Totales Útiles

SUP. ÚTIL	SUP. ÚTIL EXTERIOR	SUP. CONSTRUIDA CON ELEMENTOS COMUNES
82,28 M2	8,35 M2	133,89 M2

225.000 € Precio sin IVA

RESERVA	FIRMA CONTRATO	24 CUOTAS	ESCRITURA
5.000 €	22.500 €	937,5 €	175.000 €

PLANTA 1

VIVIENDA — G

86,77 M2 Totales Útiles

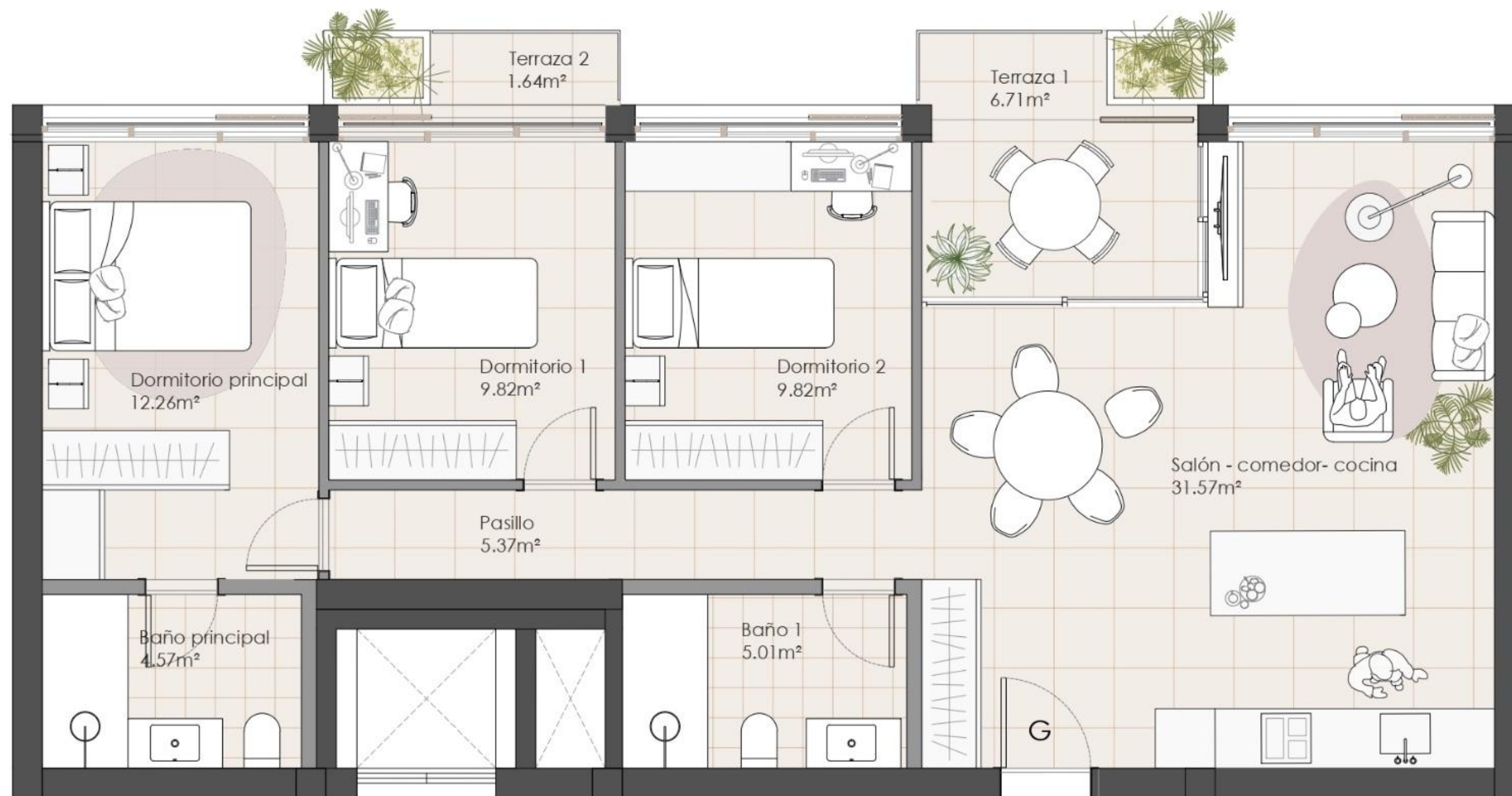

SUP. ÚTIL

SUP. ÚTIL EXTERIOR

SUP. CONSTRUIDA CON ELEMENTOS COMUNES

78,42 M2

8,35 M2

126,05 M2

235.000 € Precio sin IVA

RESERVA

FIRMA CONTRATO

24 CUOTAS

ESCRITURA

5.000 €

23.500 €

979,17 €

183.000 €

PLANTA 1

VIVIENDA — H

86,02 M2 Totales Útiles

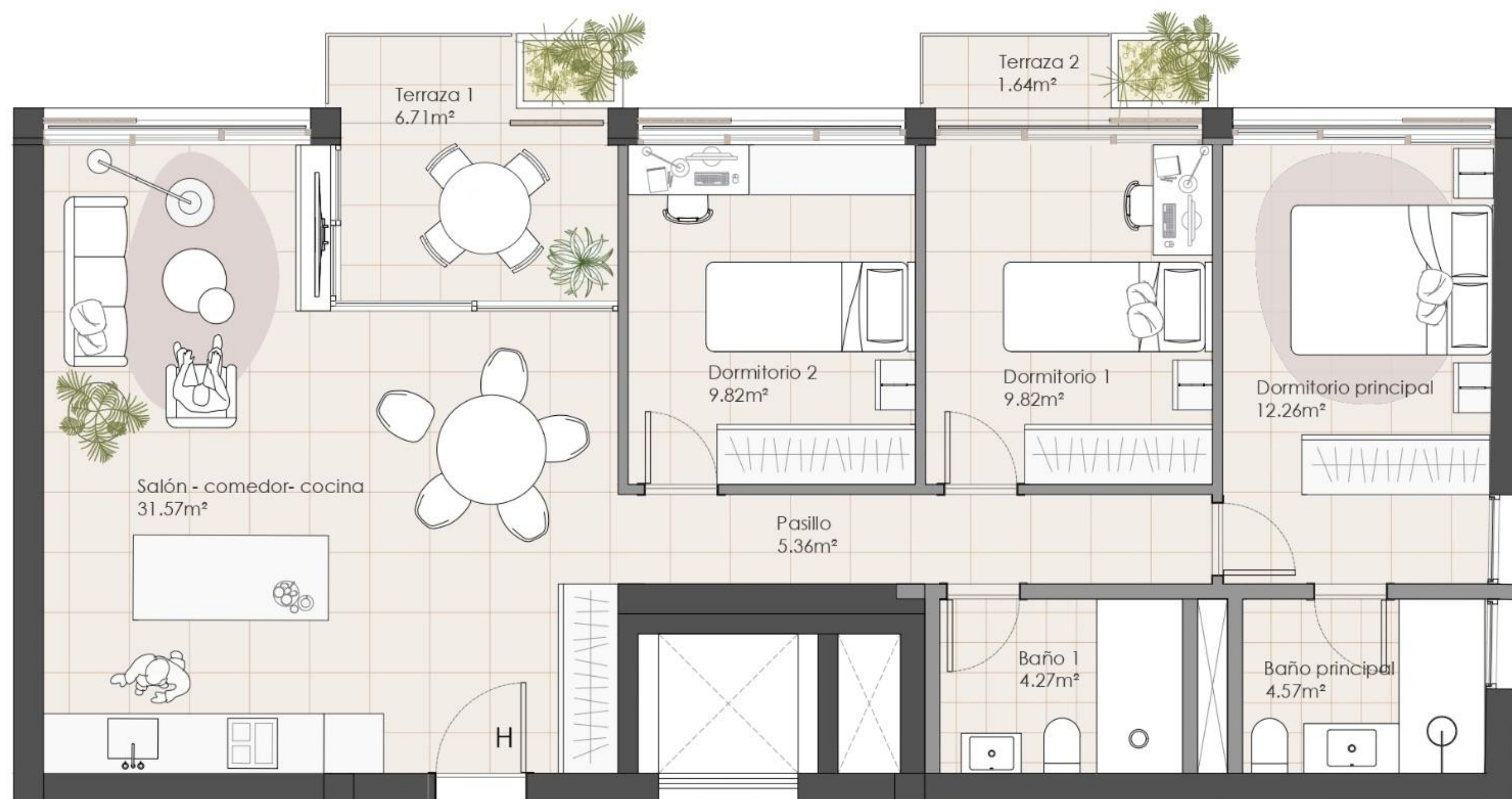

SUP. ÚTIL

SUP. ÚTIL EXTERIOR

SUP. CONSTRUIDA CON ELEMENTOS COMUNES

77,67 M2

8,35 M2

126,63 M2

245.000 € Precio sin IVA

RESERVA

FIRMA CONTRATO

24 CUOTAS

ESCRITURA

5.000 €

24.500 €

1.020,84 €

191.000 €

PLANTA 1

VIVIENDA — I



81,71 M2 Totales Útiles

SUP. ÚTIL	SUP. ÚTIL EXTERIOR	SUP. CONSTRUIDA CON ELEMENTOS COMUNES
73,36 M2	8,35 M2	121,48 M2

245.000 € Precio sin IVA

RESERVA	FIRMA CONTRATO	24 CUOTAS	ESCRITURA
5.000 €	24.500 €	1.020,84 €	191.000 €

PLANTA 1

VIVIENDA — J

73,81 M2 Totales Útiles

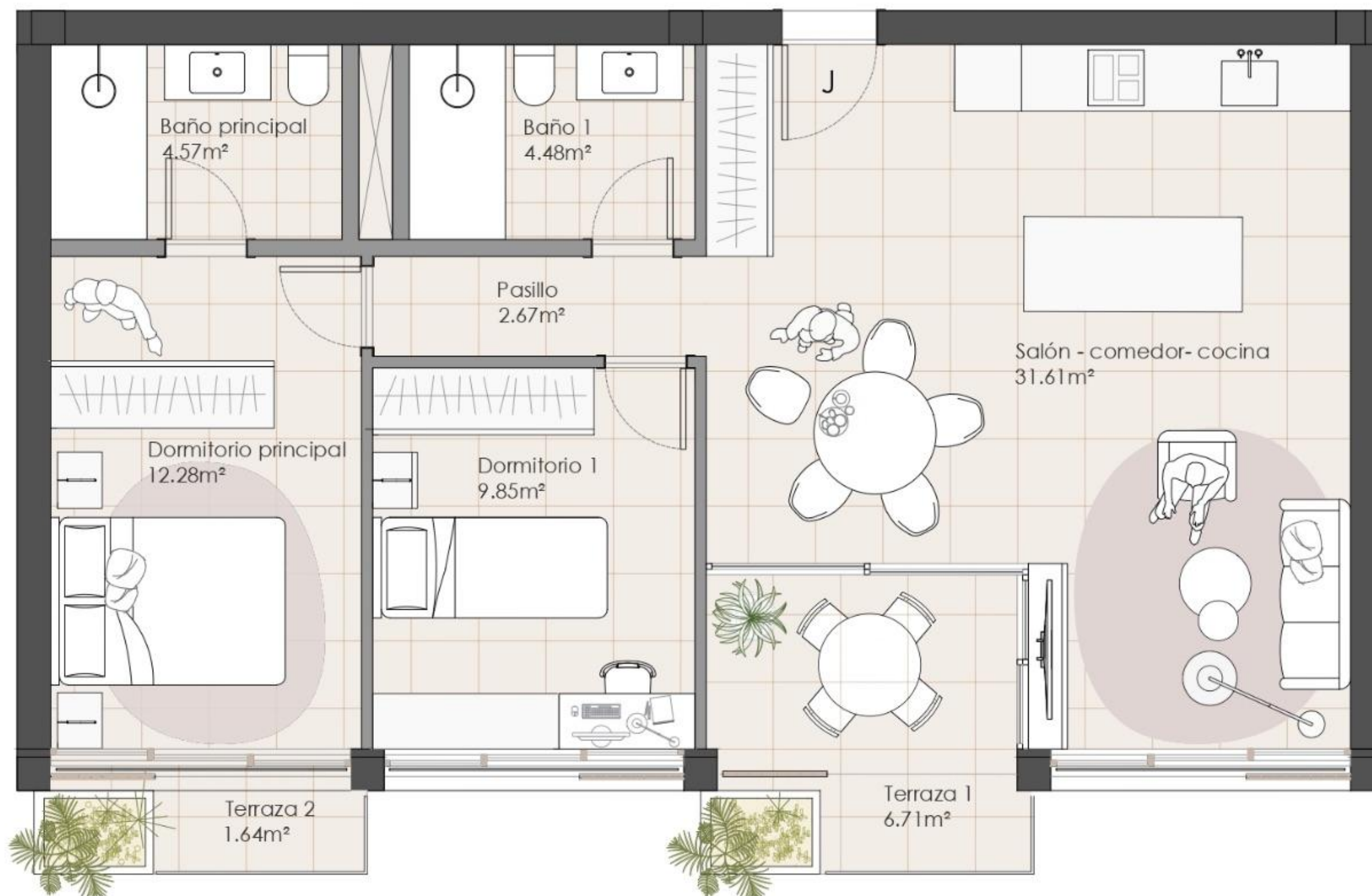

SUP. ÚTIL

SUP. ÚTIL EXTERIOR

SUP. CONSTRUIDA CON ELEMENTOS COMUNES

65,46 M2

8,35 M2

106,45 M2

230.000 € Precio sin IVA

RESERVA

FIRMA CONTRATO

24 CUOTAS

ESCRITURA

5.000 €

23.000 €

958,33 €

179.000 €

PLANTA 1

VIVIENDA — K

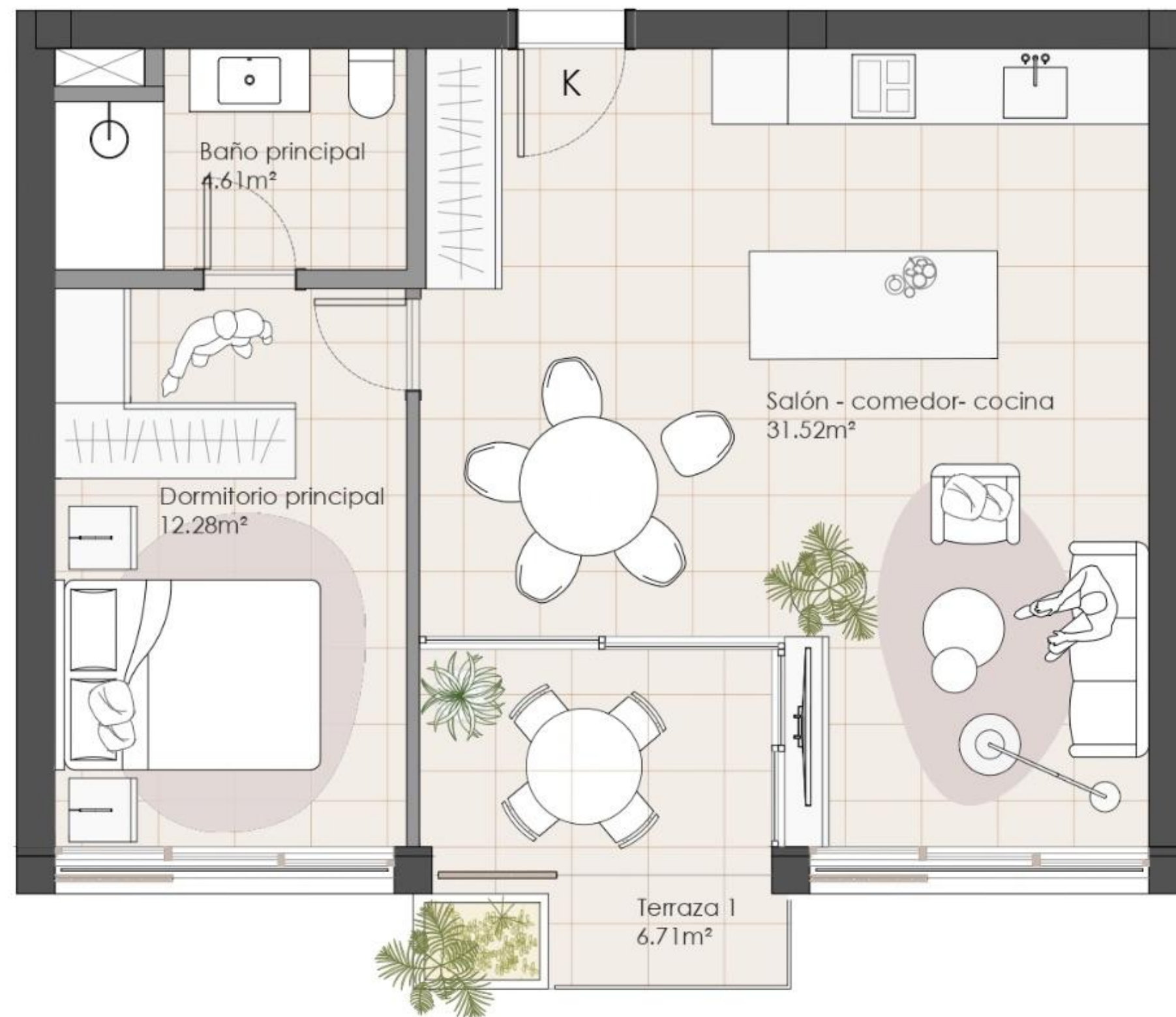

55,12 M2 Totales Útiles

SUP. ÚTIL	SUP. ÚTIL EXTERIOR	SUP. CONSTRUIDA CON ELEMENTOS COMUNES
48,41 M2	6,71 M2	79,16 M2

185.000 € Precio sin IVA

RESERVA	FIRMA CONTRATO	24 CUOTAS	ESCRITURA
5.000 €	18.500 €	770,84 €	143.000 €

PLANTA 1

VIVIENDA — L

79,15 M2 Totales Útiles

SUP. ÚTIL

SUP. ÚTIL
EXTERIOR

SUP. CONSTRUIDA CON
ELEMENTOS COMUNES

72,44 M2

6,71 M2

118,35 M2

235.000 € Precio sin IVA

RESERVA

FIRMA CONTRATO

24 CUOTAS

ESCRITURA

5.000 €

23.500 €

979,17 €

183.000 €



PLANTA 2

Resumen de Planta

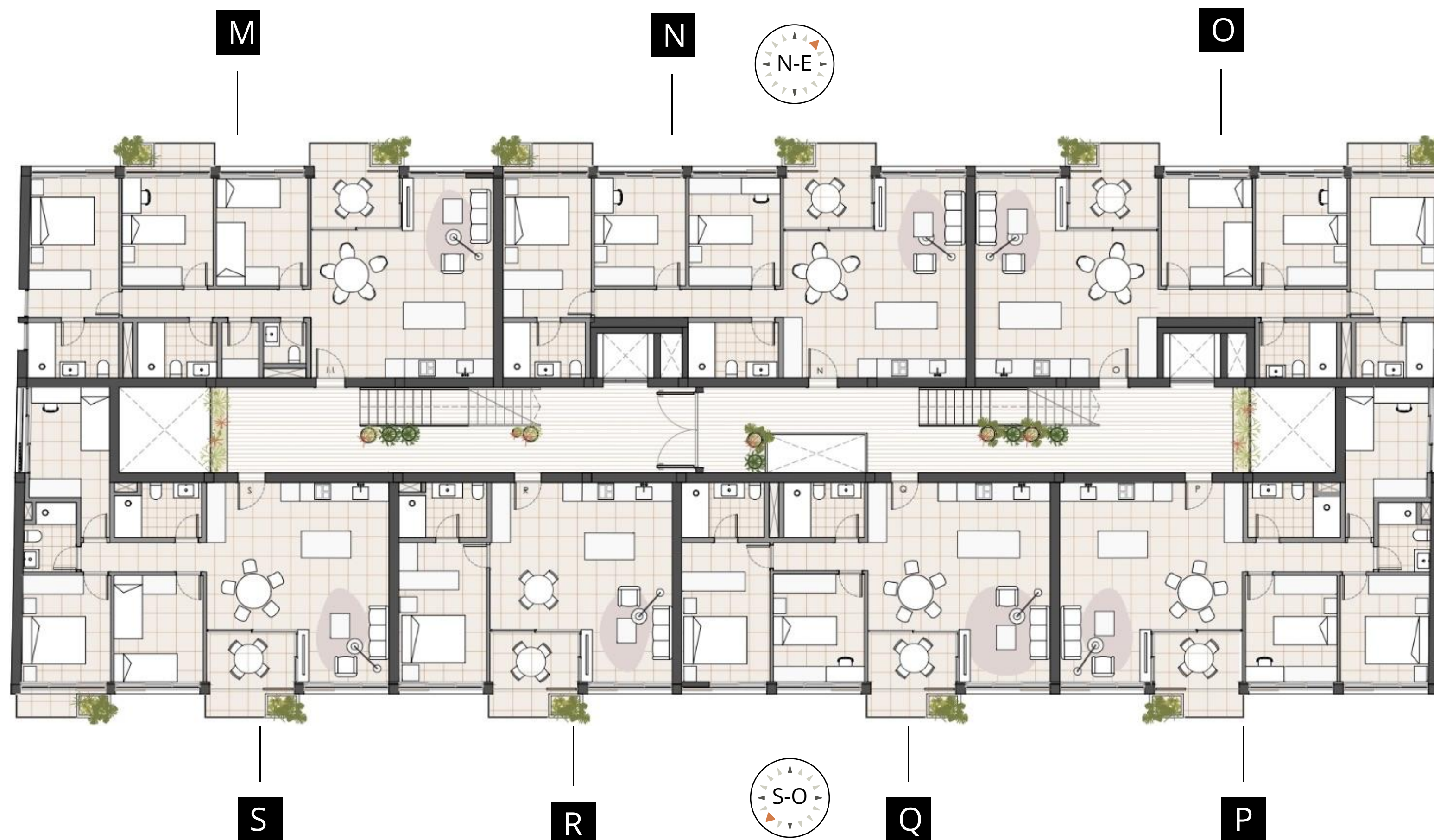

Vivienda M 90,63 M2

Vivienda N 86,77 M2

Vivienda O 86,02 M2

Vivienda P 80,07 M2

Vivienda Q 72,17 M2

Vivienda R 55,12 M2

Vivienda S 80,79 M2

PLANTA 2

VIVIENDA — M

90,63 M2 Totales Útiles

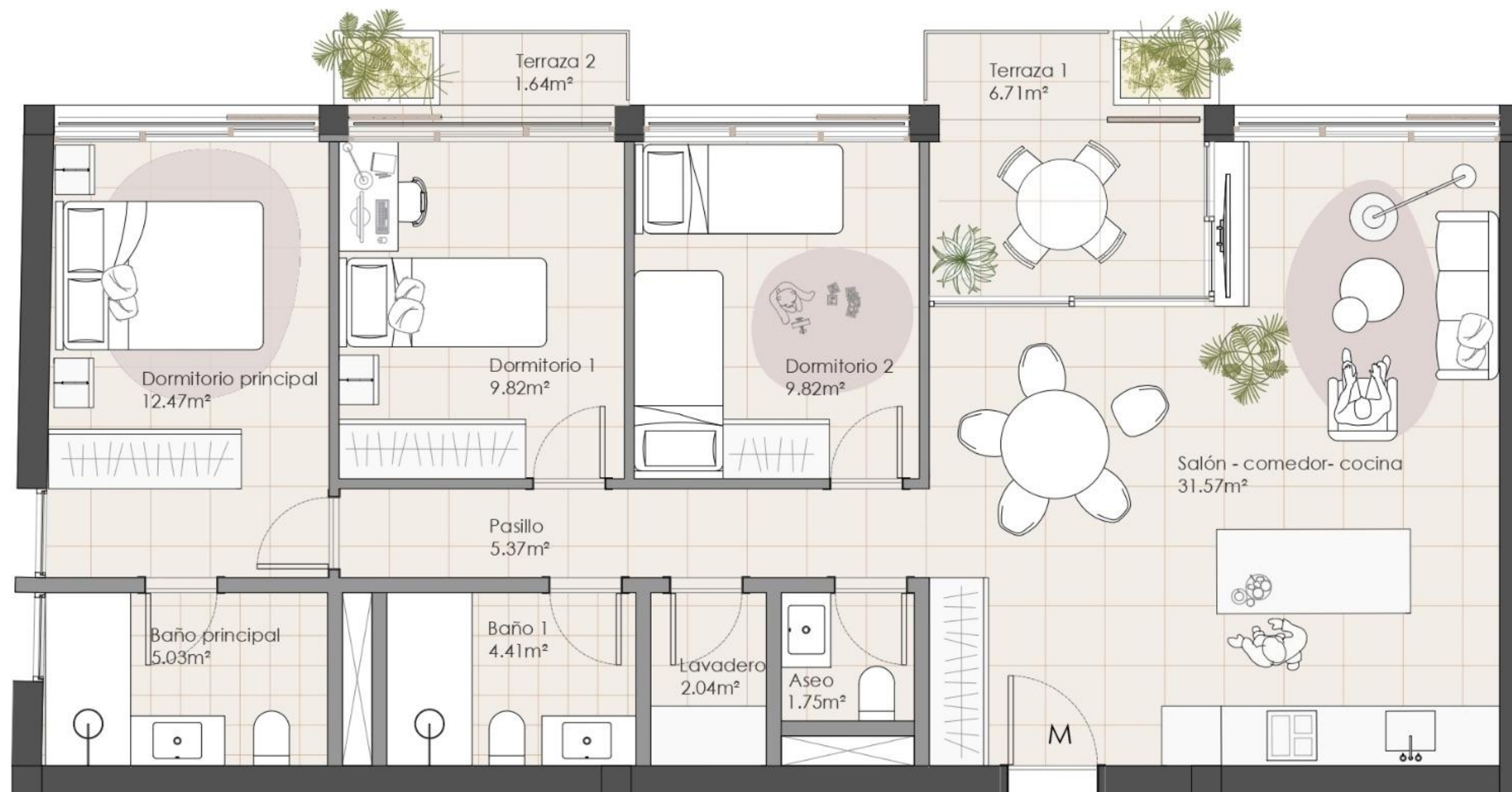

SUP. ÚTIL

SUP. ÚTIL EXTERIOR

SUP. CONSTRUIDA CON ELEMENTOS COMUNES

82,28 M2

8,35 M2

133,89 M2

240.000 € Precio sin IVA

RESERVA

FIRMA CONTRATO

24 CUOTAS

ESCRITURA

5.000 €

24.000 €

1.000 €

187.000 €

PLANTA 2

VIVIENDA — N

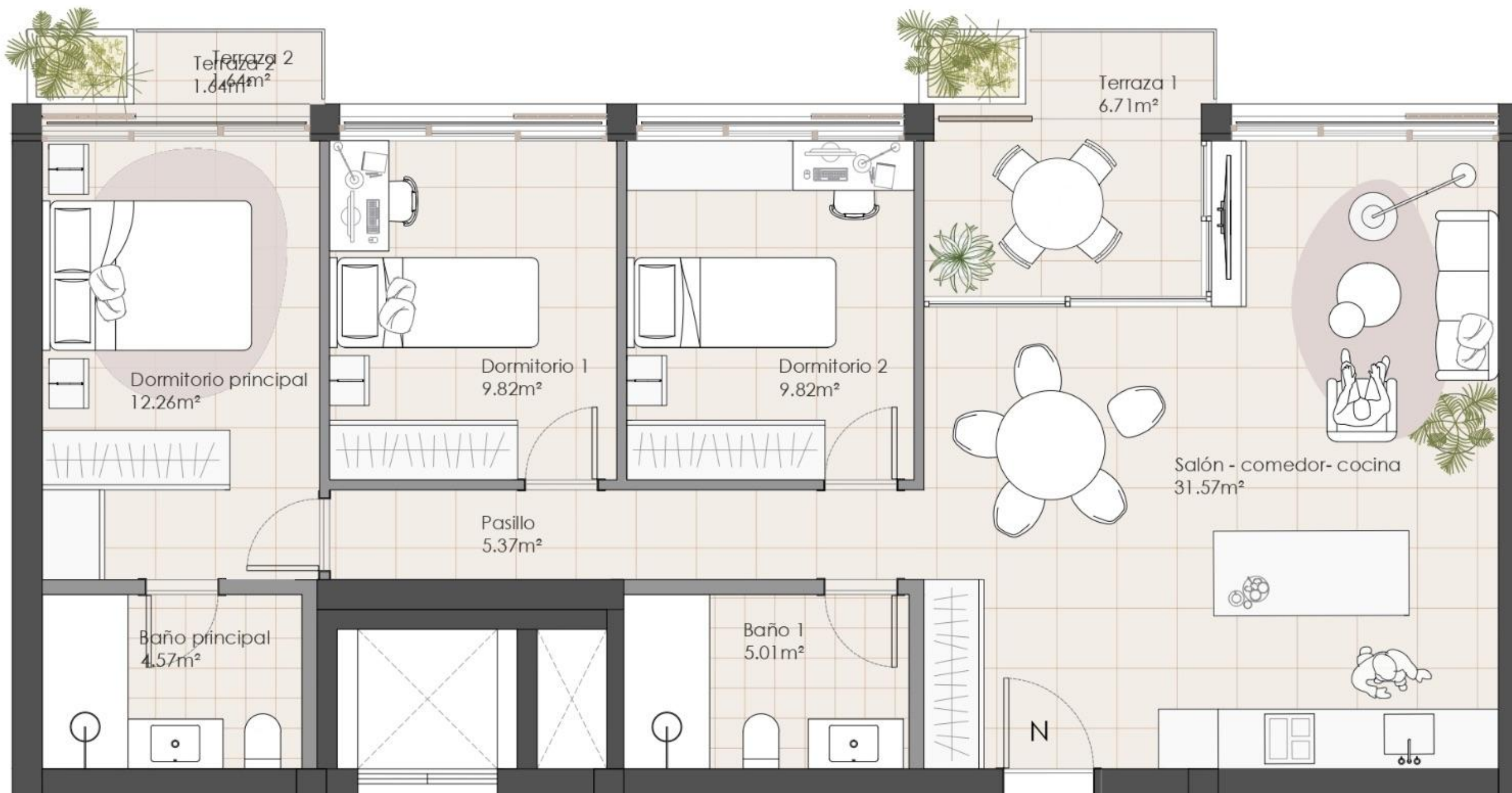

86,77 M2 Totales Útiles

SUP. ÚTIL	SUP. ÚTIL EXTERIOR	SUP. CONSTRUIDA CON ELEMENTOS COMUNES
78,42 M2	8,35 M2	126,05 M2

240.000 € Precio sin IVA

RESERVA	FIRMA CONTRATO	24 CUOTAS	ESCRITURA
5.000 €	24.000 €	1.000 €	187.000 €

PLANTA 2

VIVIENDA — 0

86,02 M2 Totales Útiles

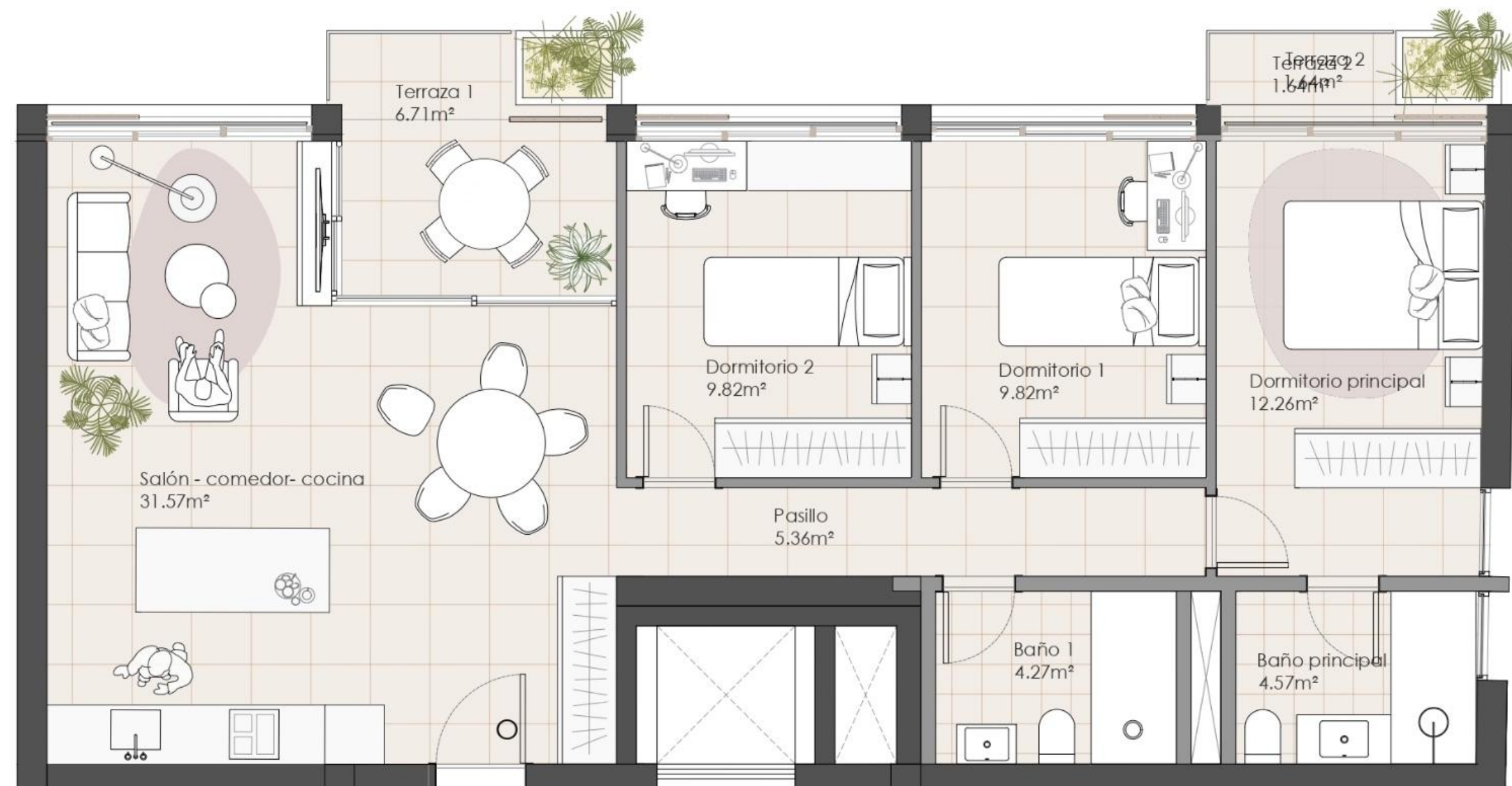

SUP. ÚTIL	SUP. ÚTIL EXTERIOR	SUP. CONSTRUIDA CON ELEMENTOS COMUNES
77,67 M2	8,35 M2	126,63 M2

260.000 € Precio sin IVA

RESERVA	FIRMA CONTRATO	24 CUOTAS	ESCRITURA
5.000 €	26.000 €	1.083,34 €	203.000 €

PLANTA 2

VIVIENDA — P



80,07 M2 Totales Útiles

SUP. ÚTIL	SUP. ÚTIL EXTERIOR	SUP. CONSTRUIDA CON ELEMENTOS COMUNES
73,36 M2	6,71 M2	120,06 M2

265.000 € Precio sin IVA

RESERVA	FIRMA CONTRATO	24 CUOTAS	ESCRITURA
5.000 €	26.500 €	1.104,17 €	207.000 €

PLANTA 2

VIVIENDA — Q

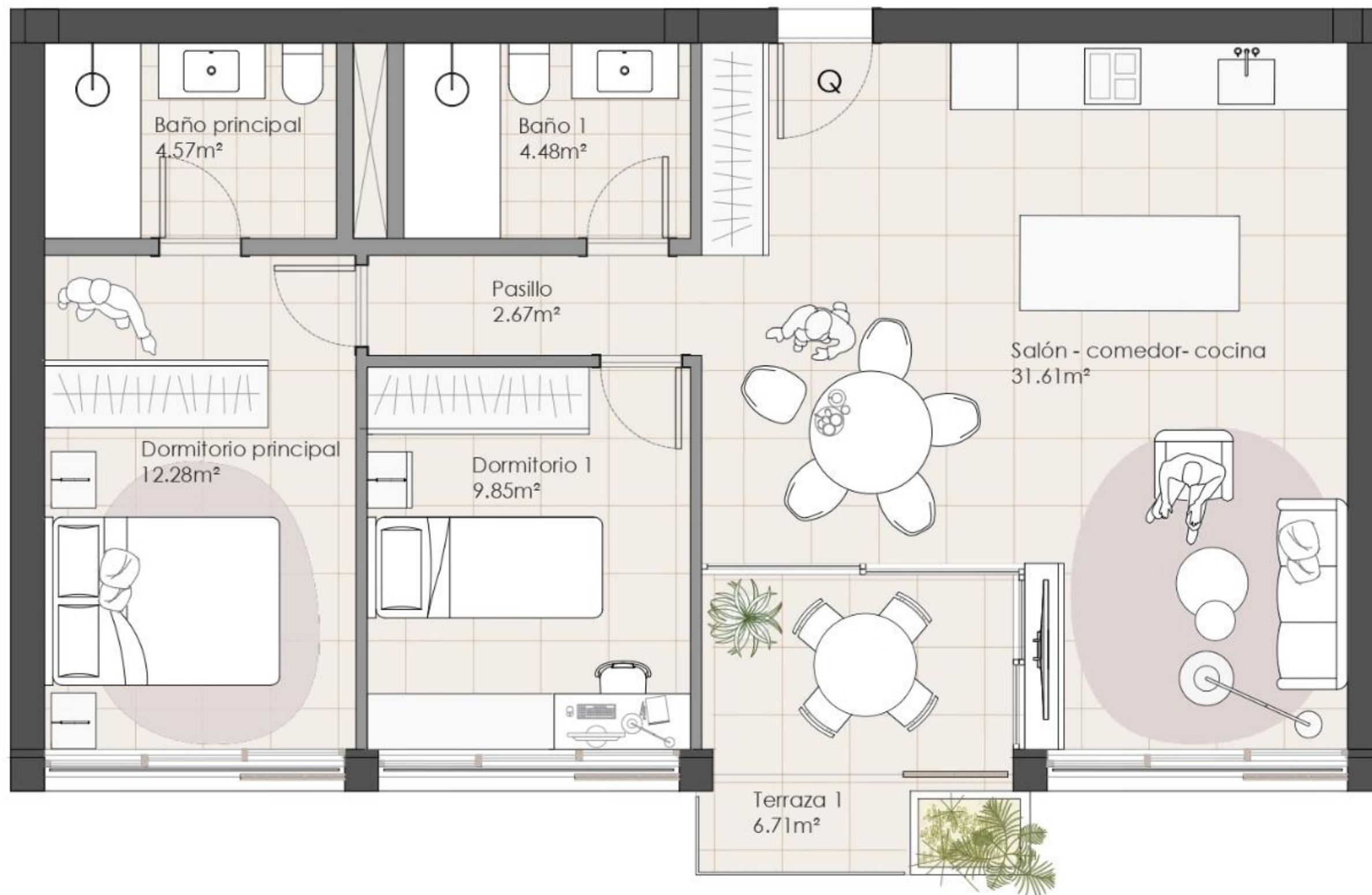

72,17 M2 Totales Útiles

SUP. ÚTIL	SUP. ÚTIL EXTERIOR	SUP. CONSTRUIDA CON ELEMENTOS COMUNES
65,46 M2	6,71 M2	105,03 M2

235.000 € Precio sin IVA

RESERVA	FIRMA CONTRATO	24 CUOTAS	ESCRITURA
5.000 €	23.500 €	979,17 €	183.000 €

PLANTA 2

VIVIENDA — R

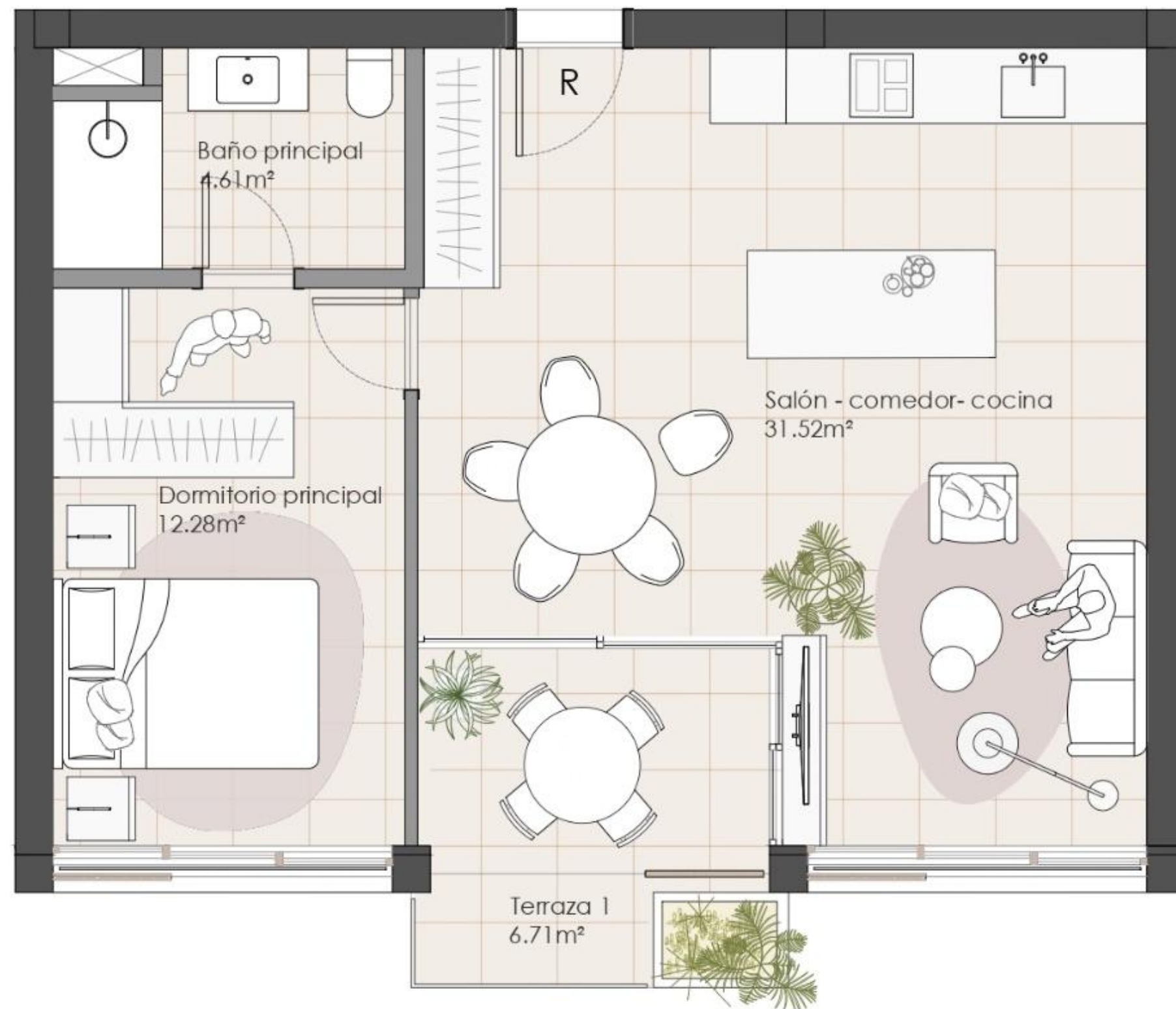

55,12 M2 Totales Útiles

SUP. ÚTIL	SUP. ÚTIL EXTERIOR	SUP. CONSTRUIDA CON ELEMENTOS COMUNES
48,41 M2	6,71 M2	79,16 M2

198.000 € Precio sin IVA

RESERVA	FIRMA CONTRATO	24 CUOTAS	ESCRITURA
5.000 €	19.800 €	825 €	153.400 €

PLANTA 2

VIVIENDA — S

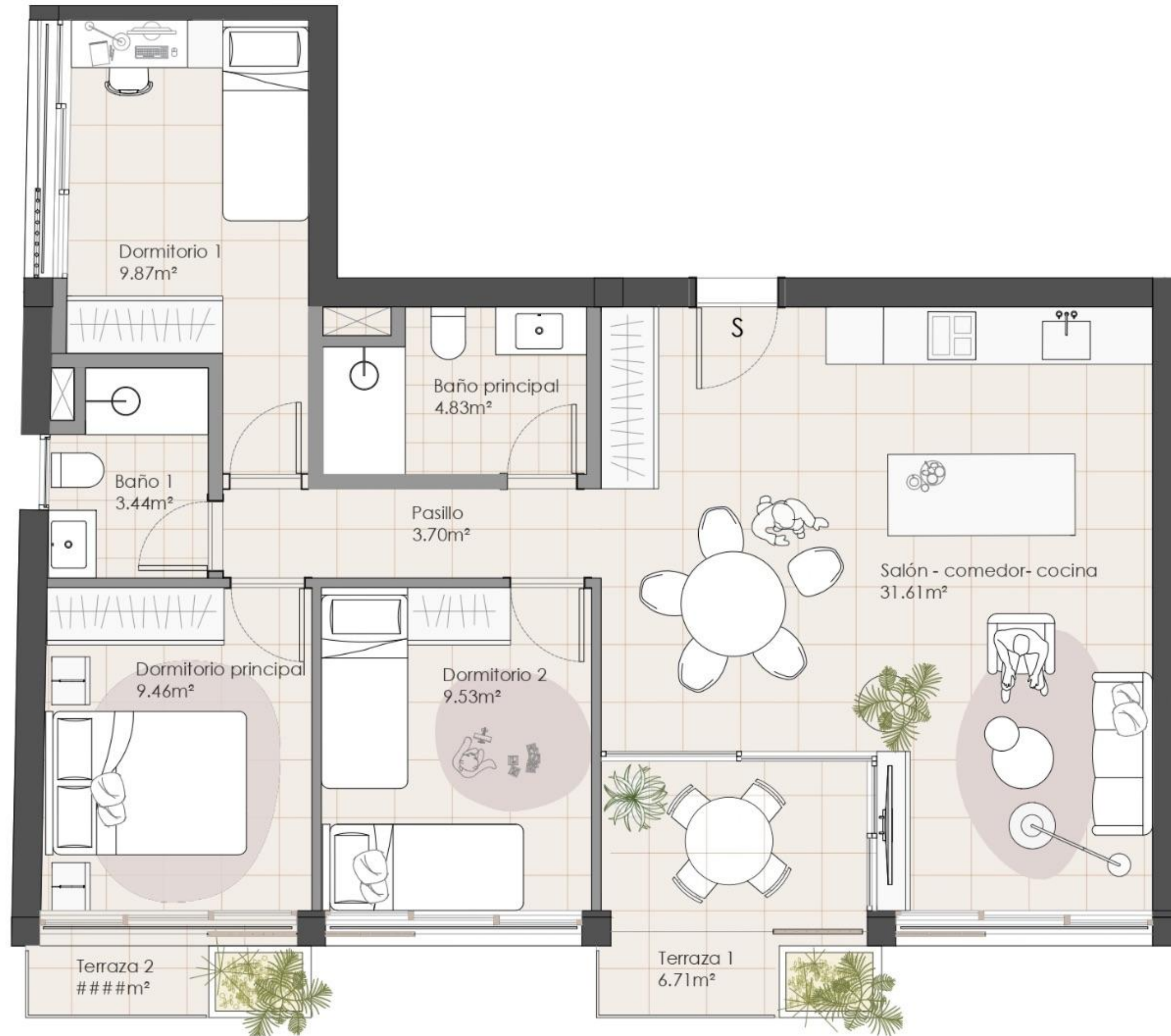

80,79 M2 Totales Útiles

SUP. ÚTIL	SUP. ÚTIL EXTERIOR	SUP. CONSTRUIDA CON ELEMENTOS COMUNES
72,44 M2	8,35 M2	119,77 M2

240.000 € Precio sin IVA

RESERVA	FIRMA CONTRATO	24 CUOTAS	ESCRITURA
5.000 €	24.000 €	1.000 €	187.000 €

PLANTA 3

Resumen de Planta

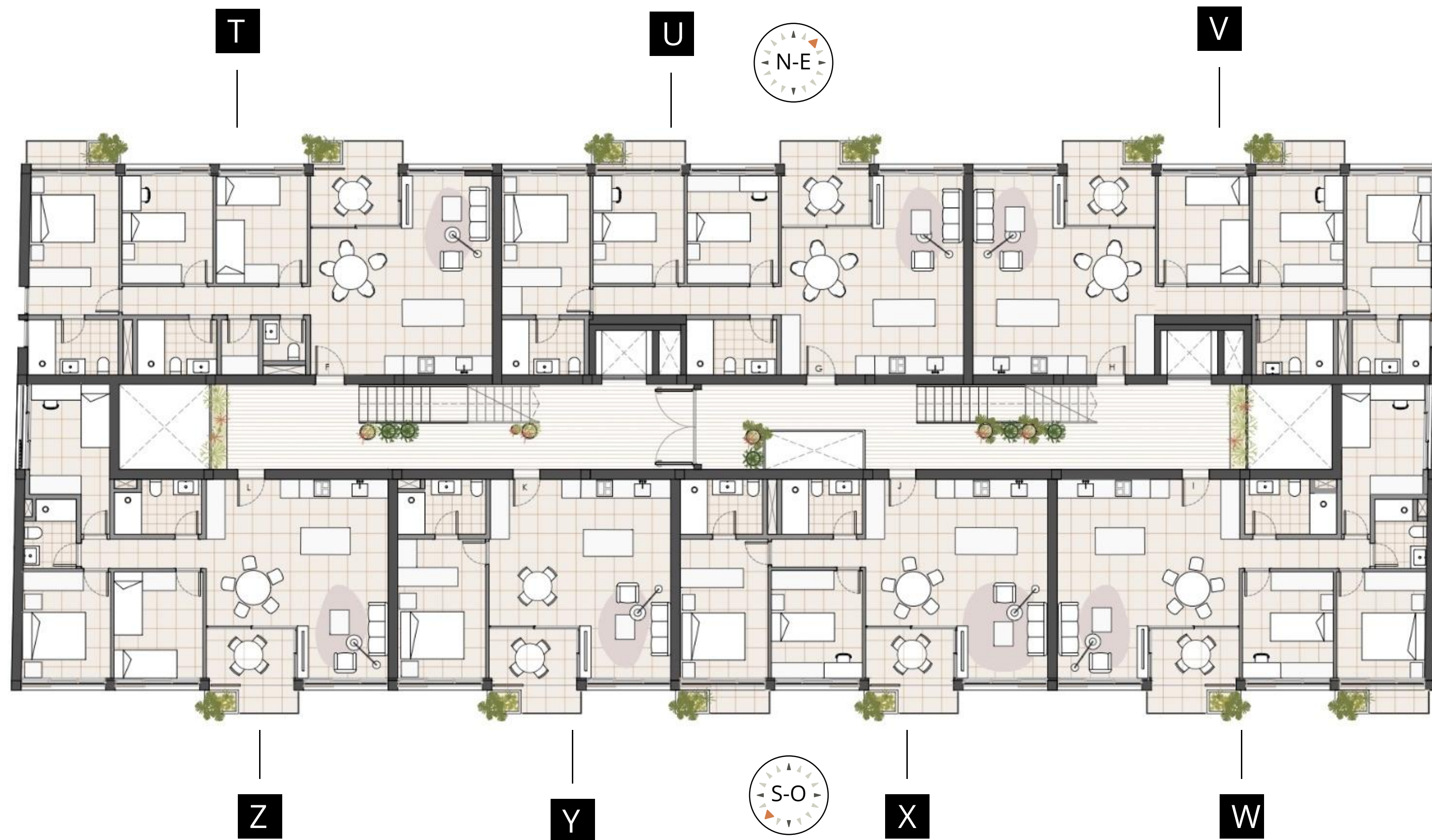

Vivienda T 90,63 M2

Vivienda U 86,77 M2

Vivienda V 86,02 M2

Vivienda W 81,71 M2

Vivienda X 73,81 M2

Vivienda Y 55,12 M2

Vivienda Z 79,15 M2

PLANTA 3

VIVIENDA — T

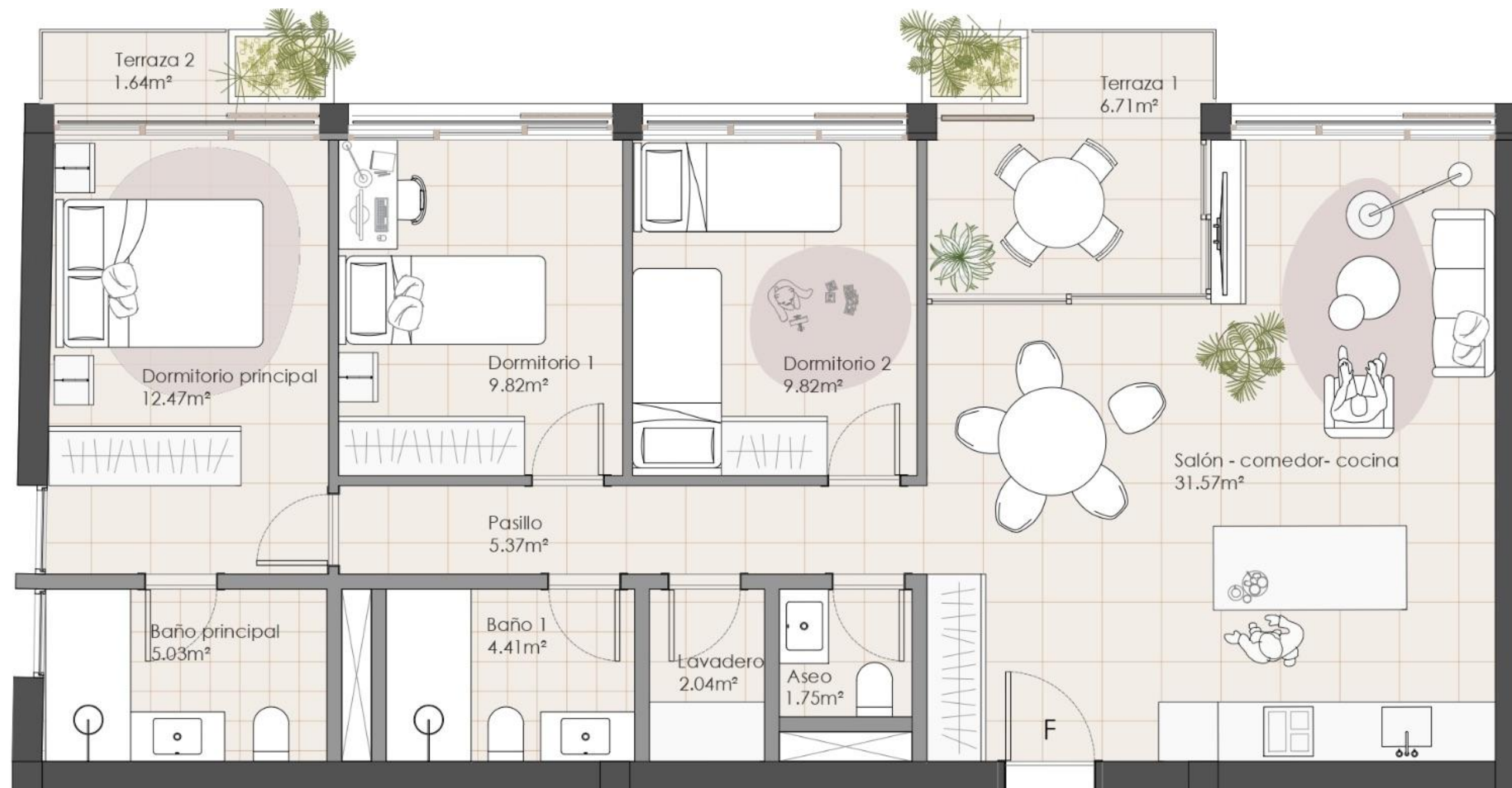

90,63 M2 Totales Útiles

SUP. ÚTIL	SUP. ÚTIL EXTERIOR	SUP. CONSTRUIDA CON ELEMENTOS COMUNES
82,28 M2	8,35 M2	133,89 M2

255.000 € Precio sin IVA

RESERVA	FIRMA CONTRATO	24 CUOTAS	ESCRITURA
5.000 €	25.500 €	1.062,5 €	199.000 €

PLANTA 3

VIVIENDA — U

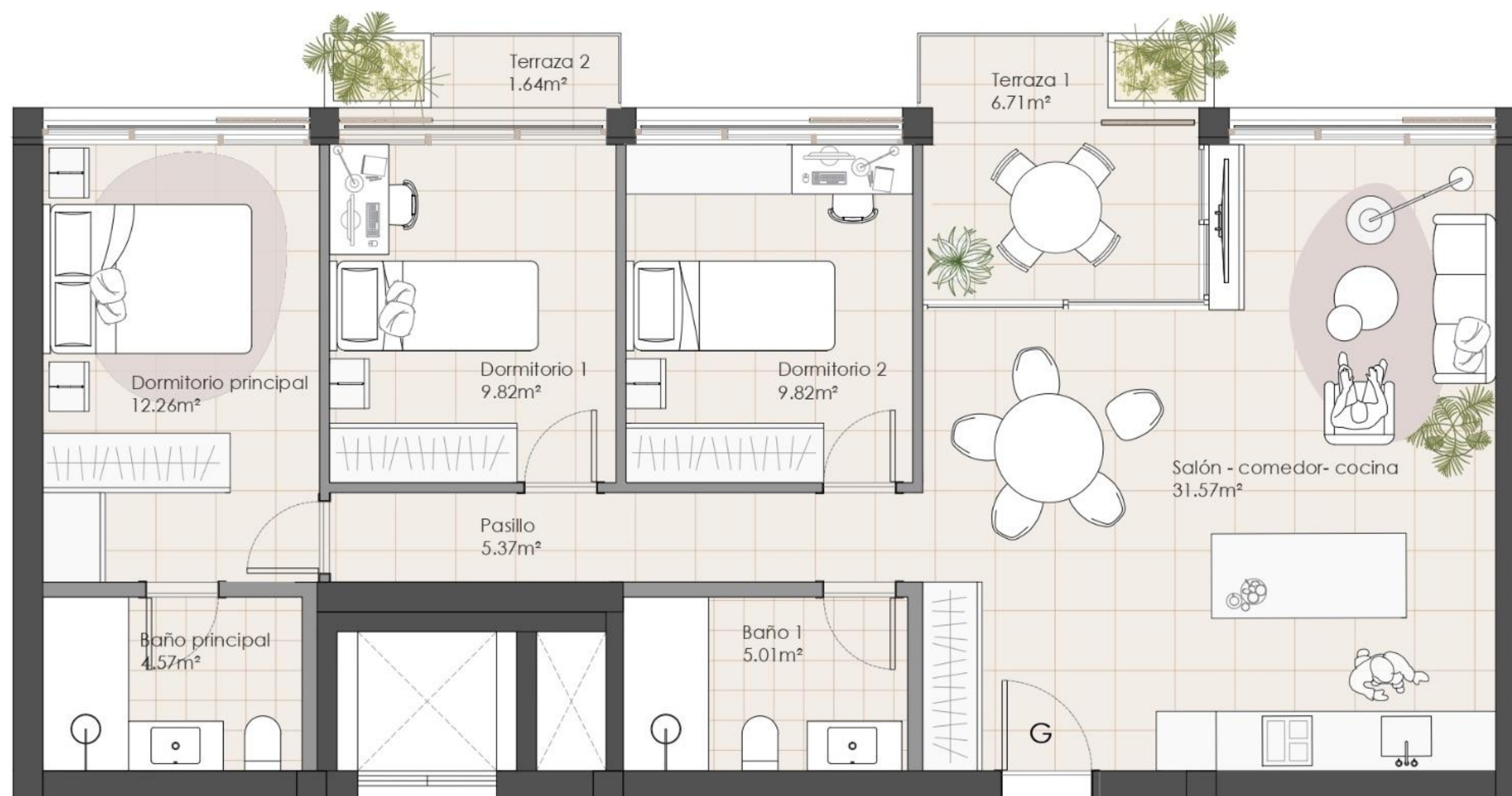

86,77 M2 Totales Útiles

SUP. ÚTIL	SUP. ÚTIL EXTERIOR	SUP. CONSTRUIDA CON ELEMENTOS COMUNES
78,42 M2	8,35 M2	126,05 M2

265.000 € Precio sin IVA

RESERVA	FIRMA CONTRATO	24 CUOTAS	ESCRITURA
5.000 €	26.500 €	1.104,17 €	207.000 €

PLANTA 3

VIVIENDA — V

86,02 M2 Totales Útiles

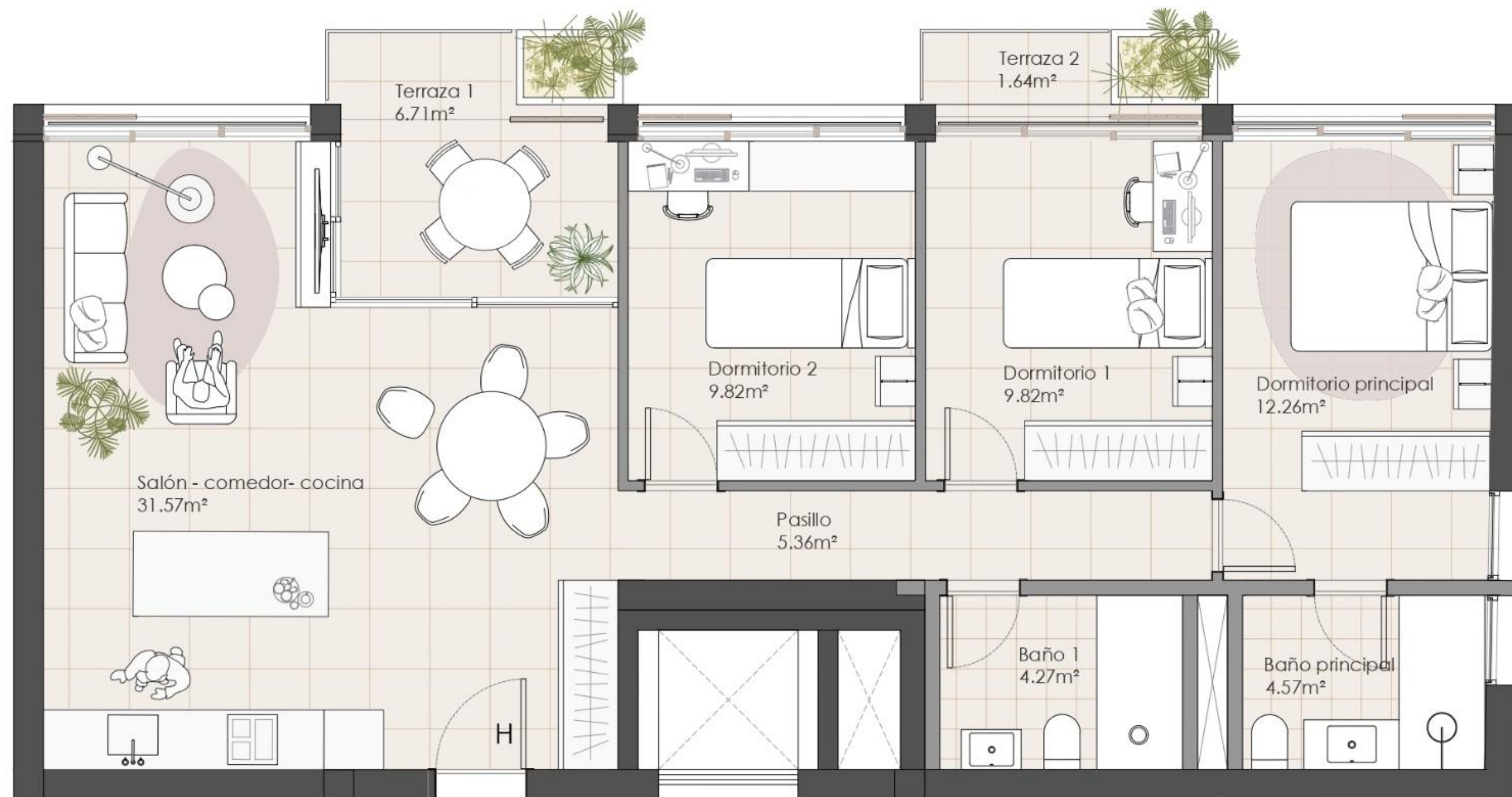

SUP. ÚTIL	SUP. ÚTIL EXTERIOR	SUP. CONSTRUIDA CON ELEMENTOS COMUNES
77,67 M2	8,35 M2	126,63 M2

275.000 € Precio sin IVA

RESERVA	FIRMA CONTRATO	24 CUOTAS	ESCRITURA
5.000 €	27.500 €	1.145,84 €	215.000 €

PLANTA 3

VIVIENDA — W

81,71 M2 Totales Útiles



SUP. ÚTIL

SUP. ÚTIL
EXTERIOR

SUP. CONSTRUIDA CON
ELEMENTOS COMUNES

73,36 M2

8,35 M2

121,48 M2

275.000 € Precio sin IVA

RESERVA

FIRMA CONTRATO

24 CUOTAS

ESCRITURA

5.000 €

27.500 €

1.145,84 €

215.000 €

PLANTA 3

VIVIENDA — X

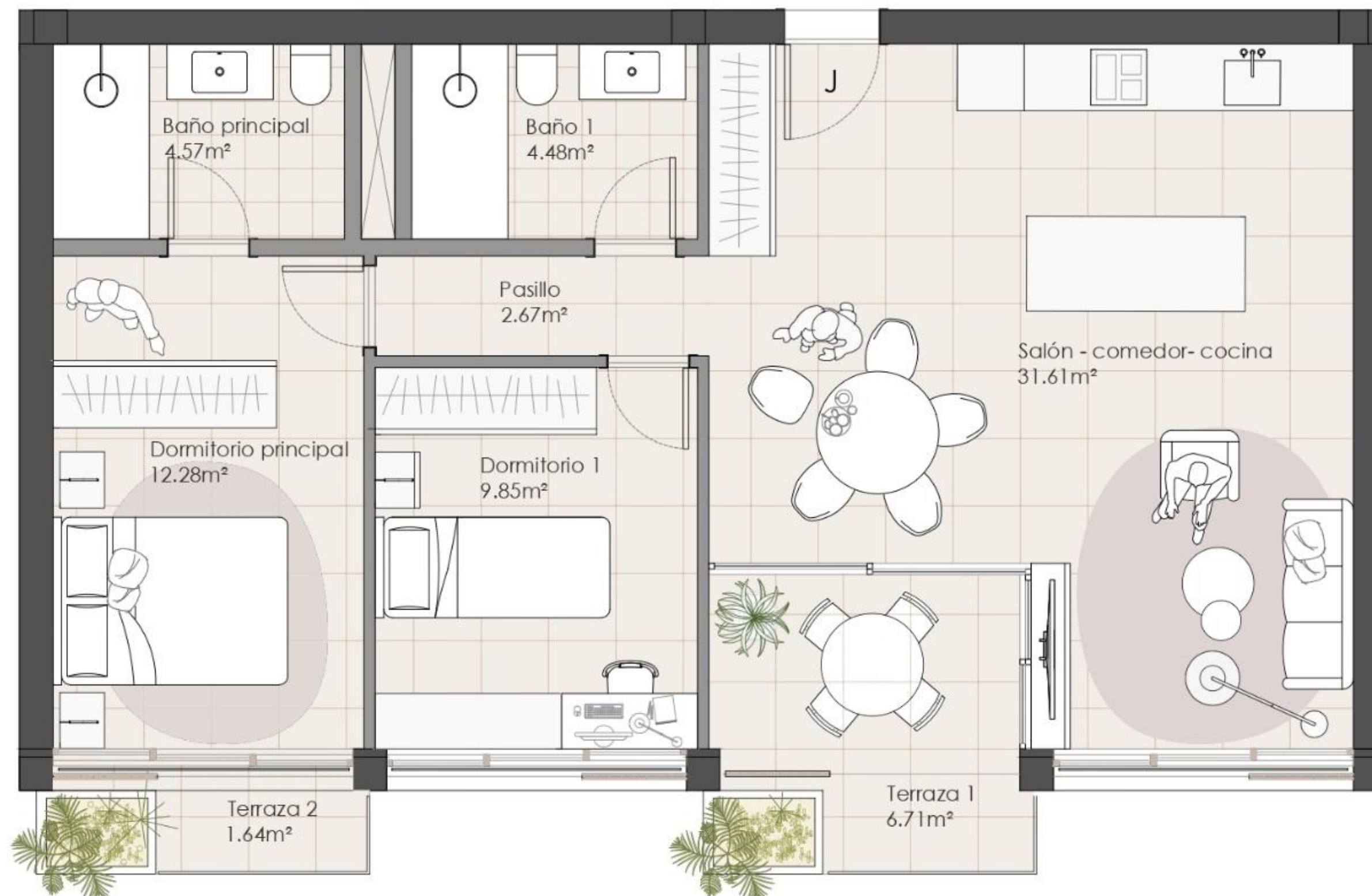

73,81 M2 Totales Útiles

SUP. ÚTIL	SUP. ÚTIL EXTERIOR	SUP. CONSTRUIDA CON ELEMENTOS COMUNES
65,46 M2	8,35 M2	106,45 M2

245.000 € Precio sin IVA

RESERVA	FIRMA CONTRATO	24 CUOTAS	ESCRITURA
5.000 €	24.500 €	1020,84€	191.000 €

PLANTA 3

VIVIENDA — Y

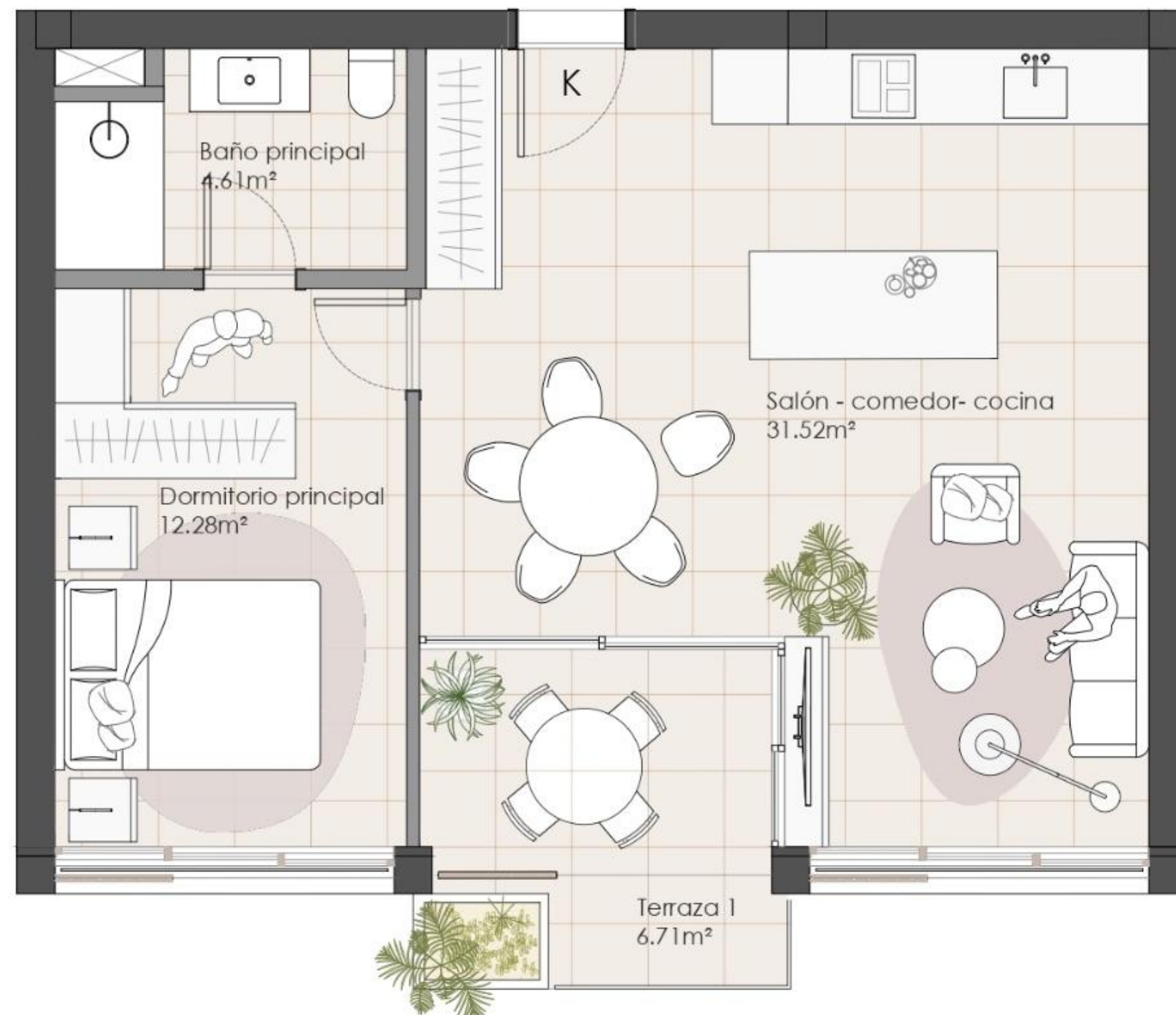

55,12 M2 Totales Útiles

SUP. ÚTIL	SUP. ÚTIL EXTERIOR	SUP. CONSTRUIDA CON ELEMENTOS COMUNES
48,41 M2	6,71 M2	79,16 M2

208.000 € Precio sin IVA

RESERVA	FIRMA CONTRATO	24 CUOTAS	ESCRITURA
5.000 €	20.800 €	866,67 €	161.400 €

PLANTA 3

VIVIENDA — Z

79,15 M2 Totales Útiles

SUP. ÚTIL

SUP. ÚTIL
EXTERIOR

SUP. CONSTRUIDA CON
ELEMENTOS COMUNES

72,44 M2

6,71 M2

118,35 M2

255.000 € Precio sin IVA

RESERVA

FIRMA CONTRATO

24 CUOTAS

ESCRITURA

5.000 €

25.500 €

1.062,5 €

199.000 €



PLANTA ÁTICO

Resumen de Planta

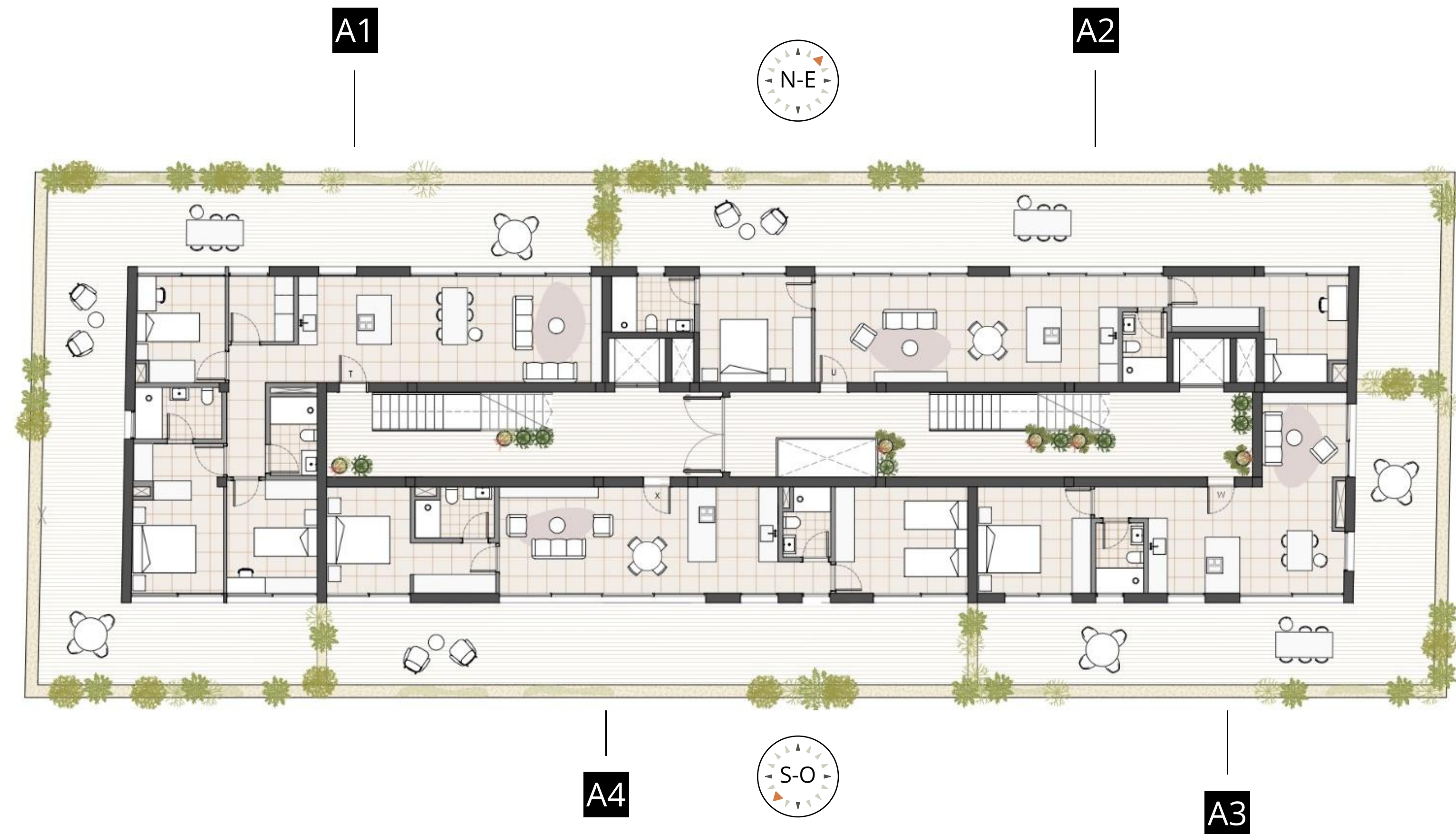

Vivienda A1 185,69 M2

Vivienda A2 148,37 M2

Vivienda A3 103,15 M2

Vivienda A4 120,89 M2

PLANTA ÁTICO

VIVIENDA — A1



185,69 M2 Totales Útiles

SUP. ÚTIL	SUP. ÚTIL EXTERIOR	SUP. CONSTRUIDA CON ELEMENTOS COMUNES
85,16 M2	100,53 M2	200,98 M2

370.000 € Precio sin IVA

RESERVA	FIRMA CONTRATO	24 CUOTAS	ESCRITURA
5.000 €	37.000 €	1.541,67 €	291.000 €

PLANTA ÁTICO

VIVIENDA — A2

148,37 M2 Totales Útiles

328.000 € Precio sin IVA

SUP. ÚTIL	SUP. ÚTIL EXTERIOR	SUP. CONSTRUIDA CON ELEMENTOS COMUNES	RESERVA	FIRMA CONTRATO	24 CUOTAS	ESCRITURA
66,98 M2	81,391 M2	162,23 M2	5.000 €	32.800 €	1366,67 €	257.400 €

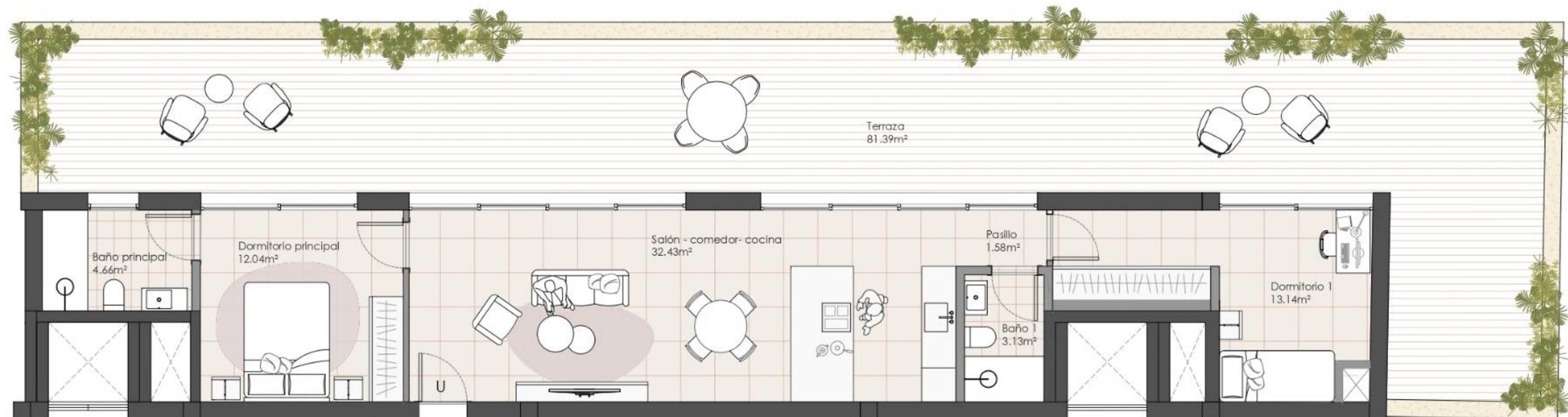

PLANTA ÁTICO

VIVIENDA — A3



103,15 M2 Totales Útiles

SUP. ÚTIL	SUP. ÚTIL EXTERIOR	SUP. CONSTRUIDA CON ELEMENTOS COMUNES
45,62 M2	57,53 M2	112,35 M2

250.000 € Precio sin IVA

RESERVA	FIRMA CONTRATO	24 CUOTAS	ESCRITURA
5.000 €	25.000 €	1.041,67 €	244.500 €

PLANTA ÁTICO

VIVIENDA — A4

120,89M2 Totales Útiles



SUP. ÚTIL

SUP. ÚTIL
EXTERIOR

SUP. CONSTRUIDA CON
ELEMENTOS COMUNES

65,89M2

55 M2

139,61 M2

310.000 € Precio sin IVA

RESERVA

FIRMA CONTRATO

24 CUOTAS

ESCRITURA

5.000 €

31.000 €

1.291,67 €

243.000 €

PLANTA SÓTANO

30 PLAZAS (15 en cada planta)

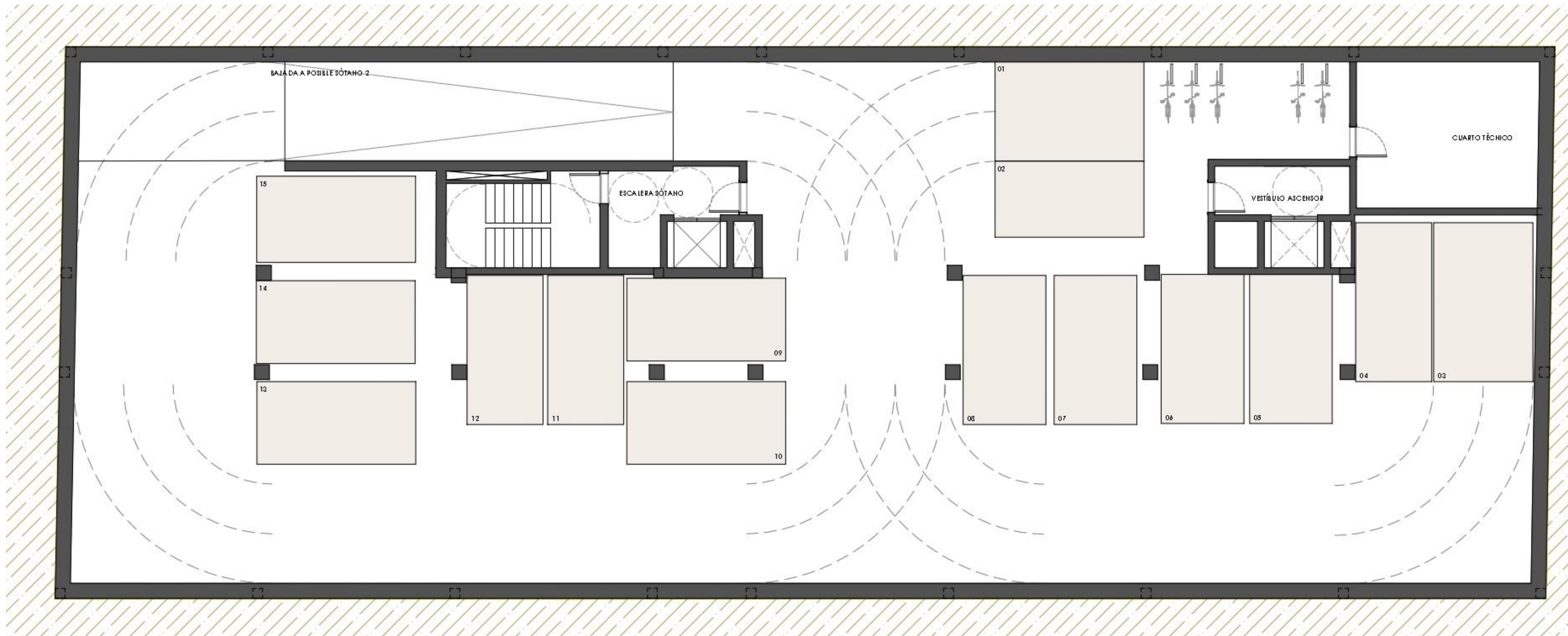

PLANTA -1	20.000€
-----------	---------

PLANTA -2	18.000€
-----------	---------



BONREPOSÒS LIVING

CONTACTO

info@bonrepositivo.com

646 327 552

bonrepositivo.com

PROMOCIONA LAROSÀ / ERRE ARQUITECTOS

MEMORIA DE CALIDADES ^(1/3)

1 EL EDIFICIO

ESTRUCTURA Y CIMENTACIÓN

- Estructura principalmente de hormigón armado siguiendo la Normativa de Construcción Sismorresistente.
- Toda la estructura se calculará según la normativa vigente y el Código Técnico de la Edificación.
- La cimentación estará proyectada de acuerdo con las conclusiones del Estudio Geotécnico.

CARPINTERÍA EXTERIOR Y VIDRIOS

- El conjunto de carpintería exterior y acristalamiento asegurará el cumplimiento del Código Técnico de la Edificación, concretamente del Documento Básico Ahorro de Energía y el de Protección frente al Ruido, aumentando el nivel de confort dentro de la vivienda.
- Carpintería con perfilera de aluminio con rotura de puente térmico combinando distintos tipos de apertura, según ubicación. El sistema con rotura de puente térmico conseguirá un mayor confort en la vivienda al evitar el paso de la temperatura exterior al interior a través de la perfilera de las ventanas.
- Acristalamiento de doble vidrio con cámara de aire deshidratado.

2 LAS VIVIENDAS

COCINAS

- Suelo acabado con gres porcelánico y rematado con rodapié.
- Paramentos verticales acabados en pintura plástica lisa.
- Falso techo continuo de panel de yeso laminado terminado con pintura plástica lisa y registros integrados para las instalaciones.
- Cocina amueblada con diseño actual de muebles altos y bajos de gran capacidad además del siguiente equipamiento:
 - Placa de inducción.
 - Horno eléctrico y microondas integrados en columna.
 - Encimera y frente de encimera en cuarzo compacto.
 - Fregadero con grifería monomando.

TERRAZAS

- Terrazas diseñadas para disfrutar como prolongación del salón.
- Todas las terrazas incluirán punto de iluminación y toma de corriente y, en el caso de las viviendas ático, además, dispondrán de toma de TV y agua.

BAÑOS

- Paredes en baños principales y secundarios revestidas de gres cerámico dotando los espacios de un diseño elegante y actual.
- Suelo acabado con gres porcelánico para soportar los golpes y las humedades sin que se dañen las propiedades del pavimento.
- Falso techo antihumedad con pintura plástica lisa.
- Instalación de sistema de climatización en uno de los baños con falso techo con registro o falso techo registrable, según tipología, que permitirá el futuro mantenimiento de la unidad interior.
- Instalación de griferías monomando en lavabos de ambos baños y sanitarios blancos de diseño actual.
- El baño principal contará con espejo, lavabo cerámico con mueble suspendido y plato de ducha con grifería termostática y mampara.
- El baño secundario contará con lavabo suspendido y bañera con grifería monomando.
- Todos los baños dispondrán de luminarias tipo led.

MEMORIA DE CALIDADES ^(2/3)

2 LAS VIVIENDAS

TABIQUERÍA INTERIOR Y AISLAMIENTOS

- La tabiquería seca empleada evitará las rozas y suprimirá los puentes acústicos al conducir las instalaciones por el espacio intermedio que quedará entre los tabiques, además de conseguir un acabado exterior óptimo para la aplicación de pintura lisa.
- Las divisiones interiores entre estancias, entre viviendas o entre viviendas y zonas comunes, se ejecutarán con tabiquería seca o seca/mixta.
- Todas ellas cumplirán con los condicionantes acústicos y térmicos tanto de la normativa estatal -Código Técnico de la Edificación- como de la normativa autonómica y local, garantizando así un adecuado aislamiento para tu bienestar y confort.

CARPINTERÍA INTERIOR

- La puerta de acceso a la vivienda será blindada, dotada de mirilla óptica y cerradura de seguridad.
- Las puertas interiores de la vivienda serán con acabado lacado blanco y tiradores de diseño actual, dotando a la vivienda de un aspecto elegante. Su apertura será en general abatible, incorporándose correderas excepcionalmente por criterios de funcionalidad.
- La vivienda se dotará de armarios empotrados según tipología y plano de vivienda. Los armarios empotrados serán modulares tipo block con puertas de acabado lacado en blanco, abatibles o correderas según necesidad, a juego con el resto de carpintería interior.

3 INSTALACIONES

FONTANERÍA Y SANEAMIENTO

- La instalación de fontanería incluirá las tomas de agua para cada aparato sanitario en baños y cocina (fregadero) y para los electrodomésticos en la zona de cocina (lavavajillas y lavadora).
- Dispondrá de una llave de corte general y llaves de corte independientes en cada cuarto húmedo. Cada uno de los aparatos sanitarios de la vivienda se conectará a la red de saneamiento. La instalación cumplirá lo especificado por el Documento Básico de protección frente al ruido (CTE-DB-HR) en cuanto a las emisiones acústicas.
- La producción del agua caliente de la vivienda se realizará mediante sistema de aerotermia individual. Una instalación de alta eficiencia que mejorará el consumo de tu vivienda y generará importantes ahorros tanto en consumos como en su mantenimiento.
- Implementación de diferentes medidas de ahorro hídrico que contribuyen a proteger el planeta, a la vez que suponen un desembolso menor en la factura a fin de mes. Entre estas medidas se incluye la instalación de griferías de bajo consumo y utilización de inodoros de doble descarga.

MEMORIA DE CALIDADES ^(3/3)

3 INSTALACIONES

ELECTRICIDAD / TELECOMUNICACIONES

- Dotación de tomas eléctricas y de telecomunicaciones requeridas por el Reglamento Electrotécnico de Baja Tensión, así como un videoportero automático que te comunicará con los portales y con el acceso a la urbanización.
- Tomas de datos, teléfono y TV en salón y dormitorios.
- Luminarias en la cocina, baños y pasillo realizada con equipos de tecnología led.
- Los puntos de todas las estancias se colocarán en el techo.

CLIMATIZACIÓN

- Instalación de un sistema de climatización frío - calor por conductos con rejillas de impulsión en salón y dormitorios con control de temperatura mediante termostato.

VENTILACIÓN

- Incorporación de un sistema de ventilación para garantizar la salubridad del aire interior y el cumplimiento del Código Técnico de la Edificación mediante simple flujo con microventilación en carpinterías exteriores y bocas de extracción en cuartos húmedos.

GARAJE

- Plazas de garaje y acceso con puertas de entrada y salida automáticas, con dispositivo de seguridad anti aplastamiento y mando a distancia.
- Preinstalación para recarga de vehículos eléctricos.

2 ZONAS COMUNES

GIMNASIO, SALA GOURMET, BICIS Y MASCOTAS

- Diferentes zonas comunes, todas ellas ubicadas en la planta baja, pensadas al detalle y con materiales de primera calidad que crearán una agradable transición entre espacios y dotarán al edificio de una estética distinguida.
- Por un lado, gimnasio con luz natural y dotado con las máquinas necesarias para poder ejercitarse. Por otro lado, una sala Gourmet que podrá reservarse para celebraciones y eventos con una cocina completa y mesa para hasta 20 comensales. Una habitación para guardar bicicletas a pie de calle y, por último, una ducha para mascotas, de forma que la higiene sea parte del residencial.